Ukendt

ID: 1048 · Usikker position
www.vragguiden.dk/vrag/1048

Position & Dybde

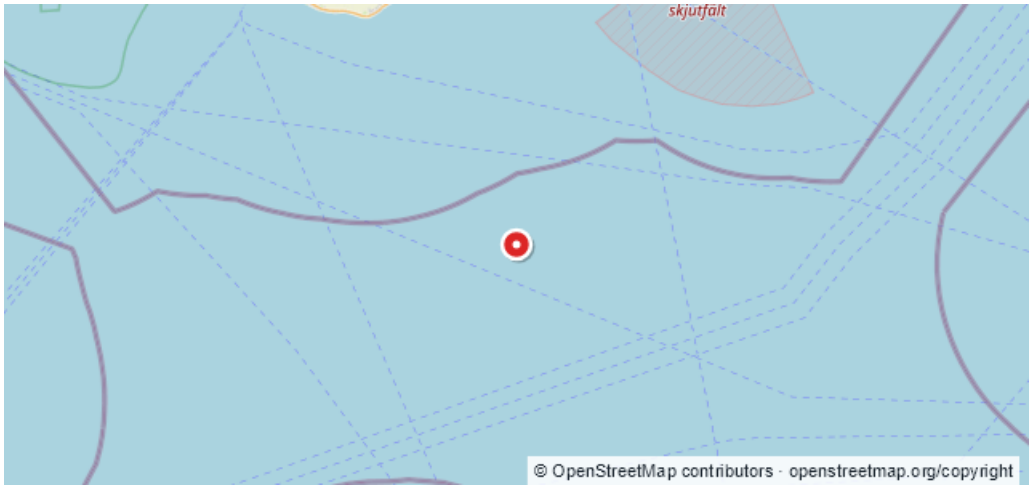

WGS84 · Beregnet WGS84-visning
55:06,966N 13:36,729E

ED50
55:07,00N 13:36,80E

Dybde (top)	Dybde (bund)
37 m	**Ukendt**
Stævnretning	Afstand til kyst
Ukendt	**29,1 km**

Beskrivelse

Kildeopdatering fra UKHO / EMODnet **Registrering:** UKHO 31967 **Hentet:** 06-11-2026 **Kilde:** UK Hydrographic Office via EMODnet Human Activities. **Dansk AI-referat** En indberetning fra 18\. december 1987 omtaler et vrag ved 55°07′00″N, 13°36′48″Ø med en angivet dybde på 37,5 m\. Det blev registreret med 37 m; feltet for vanddybde angiver 43 uden oplyst enhed\. Registreringen blev slettet 14\. marts 2007 efter en svensk meddelelse dateret 7\. marts\. Fartøjets identitet er ukendt, og kilden dokumenterer ikke en fysisk undersøgelse af vraget\. Positionen er en historisk indberetning, ikke en bekræftet nutidig vragposition\. [UKHO 31967\: Unavngivet UKHO\-vrag 31967](/vrag/1048/kilder/3075249d-ad6f-4b1b-b088-0d1474224af6?revision=4e5d8ebb-4ea2-4f65-afb1-31fc1bbaf1f5) — originaloplysninger, kildehenvisning og licens. Contains public sector information licensed under the Open Government Licence v3\.0\. [maritime-3075249dad6f4b1bb0880d1474224af6-4e5d8ebb4ea24f65afb131fc1bbaf1f5-reference]: # [maritime-3075249dad6f4b1bb0880d1474224af6-4e5d8ebb4ea24f65afb131fc1bbaf1f5-summary]:

Sidst rettet af: twm Dato: 07-11-2026