Ukendt

ID: 109 · Usikker position
www.vragguiden.dk/vrag/109

Position & Dybde

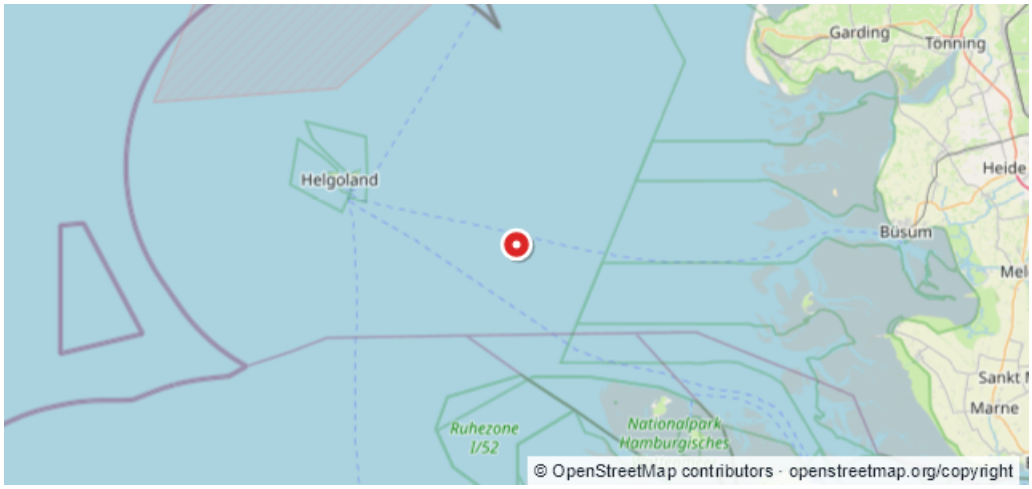

WGS84 · Beregnet WGS84-visning
54:06,997N 8:11,456E

ED50
54:07,04N 8:11,53E

Dybde (top)	Dybde (bund)
Ukendt	**Ukendt**
Stævnretning	Afstand til kyst
Ukendt	**19,2 km**

Beskrivelse

Rettet den 24/08-1993. $UVGU$93$ ### Kildeopdatering fra UKHO / EMODnet **Registrering:** UKHO 30222 **Hentet:** 06-11-2026 **Kilde:** UK Hydrographic Office via EMODnet Human Activities. **Dansk AI-referat** Et vrag er registreret som et fiskefartøj, men fartøjets identitet er ukendt\. En indberetning fra 29\. april 1966 angav, at der var afsøgt med fri dybde til 16 m ved 540720N, 081138E\. Den 2\. februar 1970 blev den opgivne position ændret til 540704N, 081153E; den ældre position er ikke et særskilt vrag\. Der er desuden registreret dybde 16 og vanddybde 17 uden angivet enhed\. Det fremgår ikke, om vraget eller den senest opgivne position er fysisk bekræftet\. [UKHO 30222\: Unavngivet UKHO\-vrag 30222](/vrag/109/kilder/aebf67cb-9471-41c6-afeb-5d019150b7ba?revision=9e97e58c-d375-415f-8650-365cfc457b7b) — originaloplysninger, kildehenvisning og licens. Contains public sector information licensed under the Open Government Licence v3\.0\. [maritime-aebf67cb947141c6afeb5d019150b7ba-9e97e58cd375415f8650365cfc457b7b-reference]: # [maritime-aebf67cb947141c6afeb5d019150b7ba-9e97e58cd375415f8650365cfc457b7b-summary]: #

Sidst rettet af: twm Dato: 06-11-2026