Ukendt

ID: 116 · Bekræftet position
www.vragguiden.dk/vrag/116

Position & Dybde

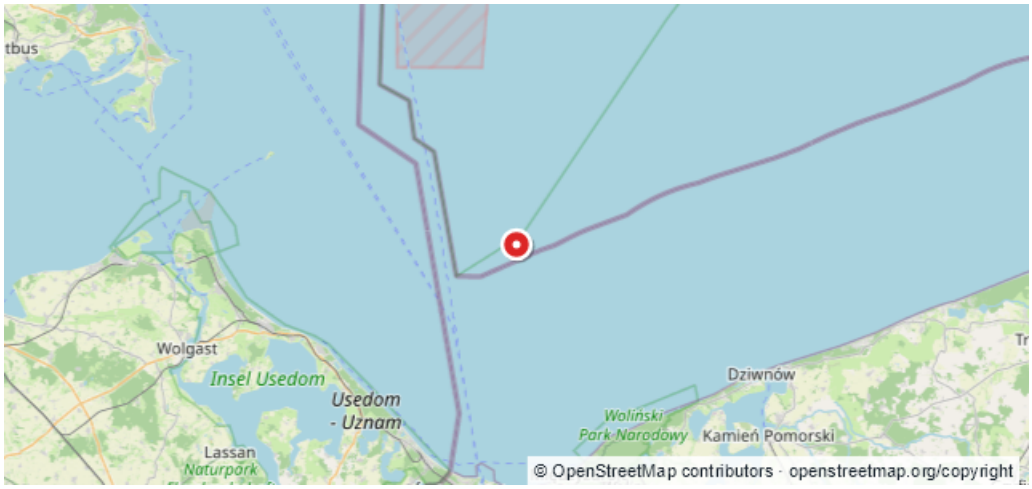

WGS84 · Beregnet WGS84-visning
54:09,460N 14:20,436E

ED50
54:09,50N 14:20,50E

Dybde (top)	Dybde (bund)
7 m	**Ukendt**
Stævnretning	Afstand til kyst
Ukendt	**23,5 km**

Beskrivelse

Kilde:$.EFS 2000 pkt 50/1204 Vrag på cirka pos. (c)Rettet den 16/02-2001. ANDERS CLAUSEN ### Kildeopdatering fra UKHO / EMODnet **Registrering:** UKHO 87598 **Hentet:** 30-09-2026 **Kilde:** UK Hydrographic Office via EMODnet Human Activities. **Dansk AI-referat** Fartøjets identitet og forlis er ikke oplyst, og en fysisk verificeret vragposition er ikke dokumenteret\. En kildevariant angiver dybdetallene 7,1 og 13, men uden oplyste enheder eller grundlag for at fastslå, hvad de hver især måler\. Registreringens status er ukendt\. [UKHO 87598\: Unavngivet UKHO\-vrag 87598](/vrag/116/kilder/be9fc671-d140-478e-ada1-43b739448ffa?revision=740e5410-26c9-4634-b621-d796f8d8b49e) — originaloplysninger, kildehenvisning og licens. Contains public sector information licensed under the Open Government Licence v3\.0\. [maritime-be9fc671d140478eada143b739448ffa-740e541026c94634b621d796f8d8b49e-reference]: # [maritime-be9fc671d140478eada143b739448ffa-740e541026c94634b621d796f8d8b49e-summary]: #

Sidst rettet af: twm Dato: 30-09-2026