Ukendt

ID: 1168 · Usikker position
www.vragguiden.dk/vrag/1168

Position & Dybde



WGS84 · Beregnet WGS84-visning
55:12,684N 13:17,463E

ED50
55:12,72N 13:17,53E

Dybde (top)	Dybde (bund)
Ukendt	**Ukendt**
Stævnretning	Afstand til kyst
Ukendt	**14,4 km**

Beskrivelse

Kilde:$.Fiskerihold 8 meter højt "objekt" i dec 1992 Rettet den 05/03-1993. $UVGU$93$

Sidst rettet af: DykInfo Dato: Ukendt

Billeder (1)

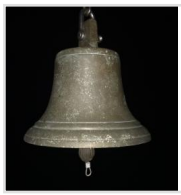

Kommentarer (1)

AllanJ 09-12-2014

Dette er vraget af den svenske motorskonnert Ida, et fint lille vrag som er absolut dykkeværdigt. Læs mere på www.vrag.dk