Ukendt

ID: 1664 · Usikker position
www.vragguiden.dk/vrag/1664

Position & Dybde

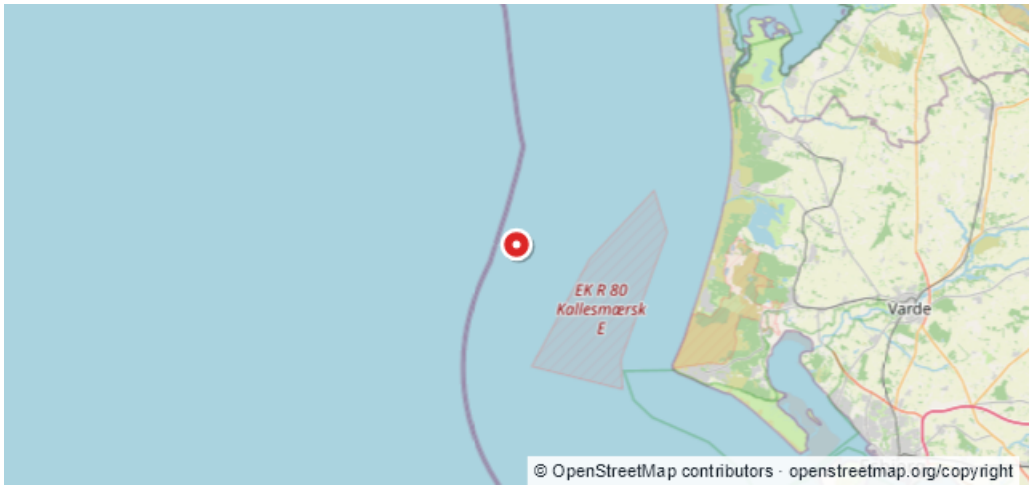

WGS84 · Beregnet WGS84-visning
55:40,762N 7:48,418E

ED50
55:40,80N 7:48,50E

Dybde (top)	Dybde (bund)
Ukendt	**Ukendt**
Stævnretning	Afstand til kyst
Ukendt	**20,3 km**

Beskrivelse

EFS 1989 pkt 1443 (c)Rettet den 21/02-2001. ANDERS CLAUSEN ### Kildeopdatering fra UKHO / EMODnet **Registrering:** UKHO 31587 **Hentet:** 21-09-2026 **Kilde:** UK Hydrographic Office via EMODnet Human Activities. **Dansk AI-referat** Den 20\. september 1989 blev et vrag vist på positionen 55°40′48″N, 7°48′32″E på dansk søkort 61, 1989\-udgaven\. Positionen er en historisk kildeangivelse og er ikke dokumenteret som fysisk verificeret\. Vanddybden er angivet som 10 uden oplyst enhed, med laveste astronomiske tidevand som vertikal reference; det fremgår ikke, om målet gælder vragets top, bund eller den generelle vanddybde\. Den aktuelle status er ukendt\. [UKHO 31587\: Unavngivet UKHO\-vrag 31587](/vrag/1664/kilder/98510658-e913-4606-aabe-a2f58ce9bb98?revision=79cc5c73-9414-44f3-8ea0-97b3b1e2cf8f) — originaloplysninger, kildehenvisning og licens. Contains public sector information licensed under the Open Government Licence v3\.0\. [maritime-98510658e9134606aabea2f58ce9bb98-79cc5c73941444f38ea097b3b1e2cf8f-reference]: # [maritime-98510658e9134606aabea2f58ce9bb98-79cc5c73941444f38ea097b3b1e2cf8f-summary]: #

Sidst rettet af: twm Dato: 22-09-2026