Ukendt

ID: 169 · Usikker position
www.vragguiden.dk/vrag/169

Position & Dybde

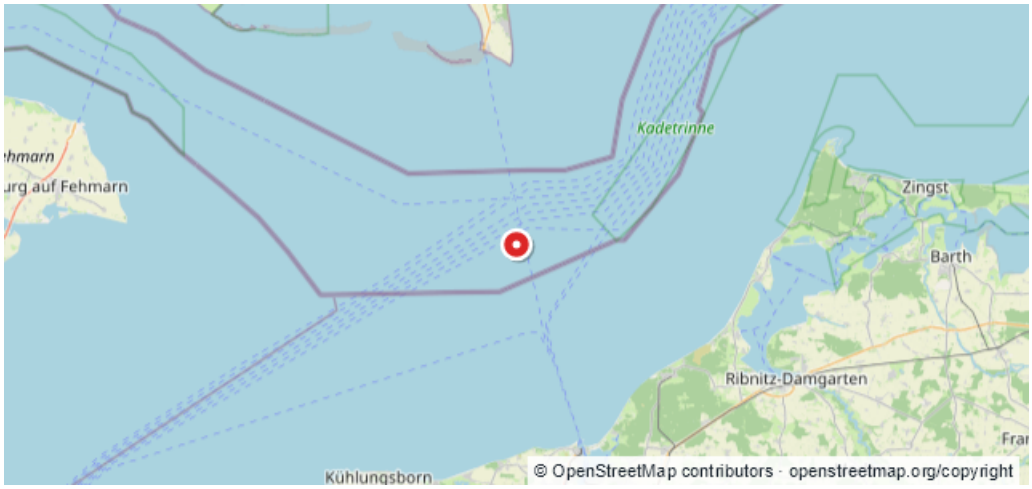

WGS84 · Beregnet WGS84-visning
54:22,864N 11:58,832E

ED50
54:22,90N 11:58,90E

Dybde (top)	Dybde (bund)
Ukendt	**Ukendt**
Stævnretning	Afstand til kyst
Ukendt	**19,8 km**

Beskrivelse

Forlist feb 1945 Tysk (c)Rettet den 14/04-1997. ANDERS CLAUSEN

Sidst rettet af: DykInfo Dato: Ukendt