Teglrørsvrag

ID: 1844 · Sikker position
www.vragguiden.dk/vrag/1844

Position & Dybde

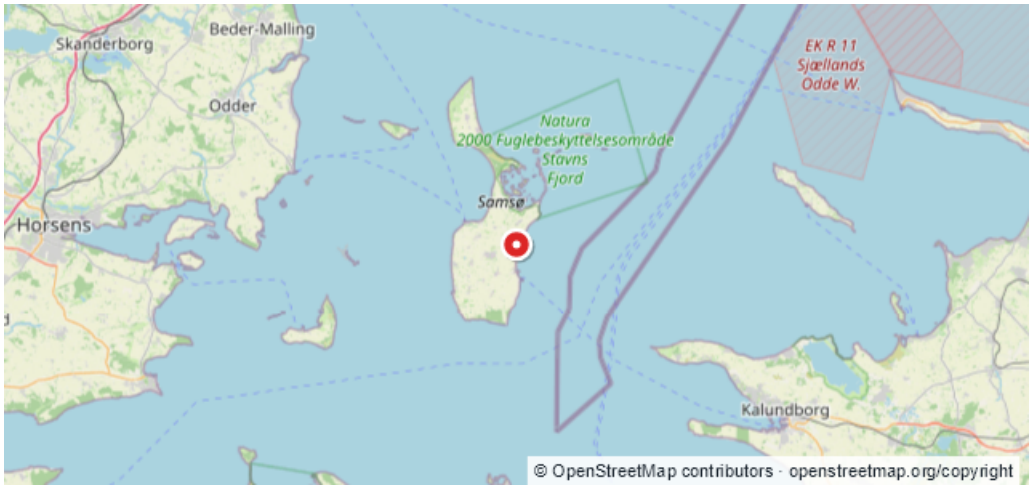

WGS84 · Beregnet WGS84-visning
55:50,532N 10:38,283E

ED50
55:50,57N 10:38,36E

Dybde (top)	Dybde (bund)
3 m	**4 m**
Stævnretning	Afstand til kyst
Ukendt	**0,4 km**

Beskrivelse

Kilde:$.Sydjyllands UV-Guide Nr V 9 Vraget af et gammelt træskib, der sejlede med teglrør. Vraget er godt til snorkeldykning og til at slappe af på. Der er en pænt bevokset bund omkring vraget. Vraget, der ligger ca 150 - 200 meter fra kysten, er ca 20 meter lang og 4,5 meter bred. (c)Rettet den 09/05-1996. ANDERS CLAUSEN

Sidst rettet af: DykInfo Dato: Ukendt