

K1

ID: 2112

[OK] Verificeret position

Sikker pos.

Position & Dybde

Breddegrad (ED50)	Længdegrad (ED50)
56:03,36N	10:38,44E
Dybde (top)	Dybde (bund)
31m	33m
GPS (ED50)	GPS (WGS84)
56:03,36N 10:38,44E	56:03,610N 10:38,470E
Stævnetning	Afstand til kyst
N/A	7,6 km

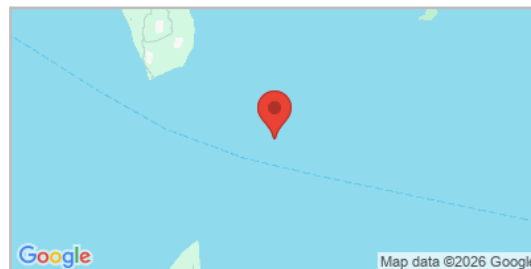

56,0602°N, 10,6412°E

Beskrivelse

Forlist maj 1945 Nedsprængt (c)Rettet den 23/04-1997. ANDERS CLAUSEN WGS 84 POSITION LASSE ORMHOLT SCHRØDER . DETTE ER DEN RIGTIGE POSITION FOR K 1 SVØM RUNDT MED LINEHJUL I OMRÅDET . HVIS MAN BRUGER SONAR KAN MAN SPOTTE DELE AF VRAGET . DOG ER DER IKKE MEGET TILBAGE DA DER ER GRAPPET MEGET I VRAGET .

Sidst rettet af: lasse ormholt schrøder

Dato: 31-01-2026

Billeder (1)

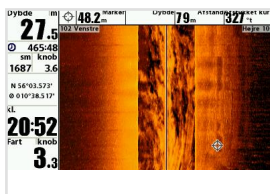

Kommentarer (1)

lasse Ormholt Schrøder

13-09-2012

Den rigtige position på K 1 er i dette område ! Blir frigivet ved juletid ;-) Ved studering af slaget og kontakt m historikere og søgning m sonar er alle 3 fra slaget i Århus bugten fastlagt fastlagt .

Åbn vraget på din mobil

Scan QR-koden med din mobil for at åbne vraget direkte på vragguiden.dk

www.vragguiden.dk/vrag/2112

