Sten

ID: 214 · Andet
www.vragguiden.dk/vrag/214

Position & Dybde

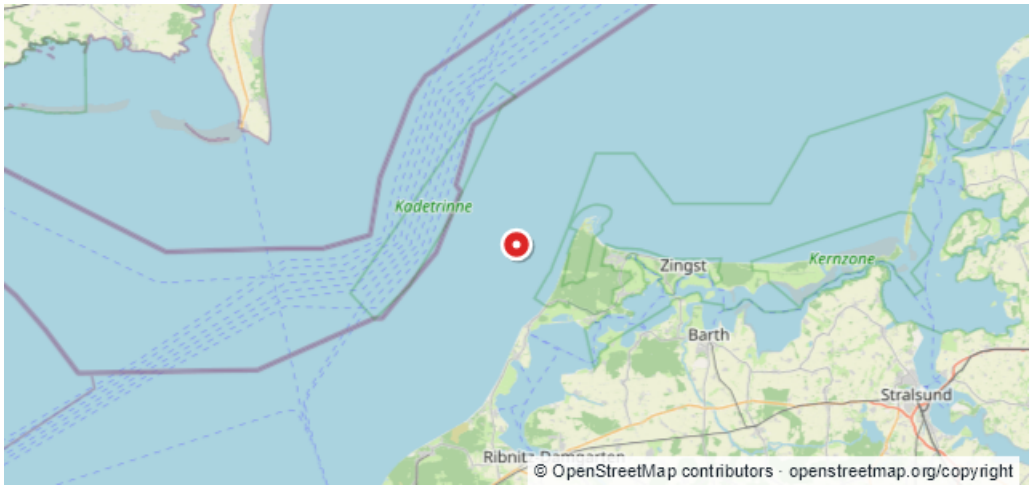

WGS84 · Beregnet WGS84-visning
54:27,544N 12:23,762E

ED50
54:27,58N 12:23,83E

Dybde (top)	Dybde (bund)
Ukendt	**Ukendt**
Stævnretning	Afstand til kyst
Ukendt	**5,7 km**

Beskrivelse

Kilde:$.EFS 1993 pkt. 1912 På Pos. findes uren bund med store sten På næsten samme pos skulle findes Jaunejelgava SS, Lettisk, Forlist 22/4-1940 men der har været nye opmålinger i området efterår 1993 uden at finde noget vrag. (c)Rettet den 08/02-2001. ANDERS CLAUSEN

Sidst rettet af: DykInfo Dato: Ukendt