Maja

ID: 2153 · Bekræftet position
www.vragguiden.dk/vrag/2153

Position & Dybde

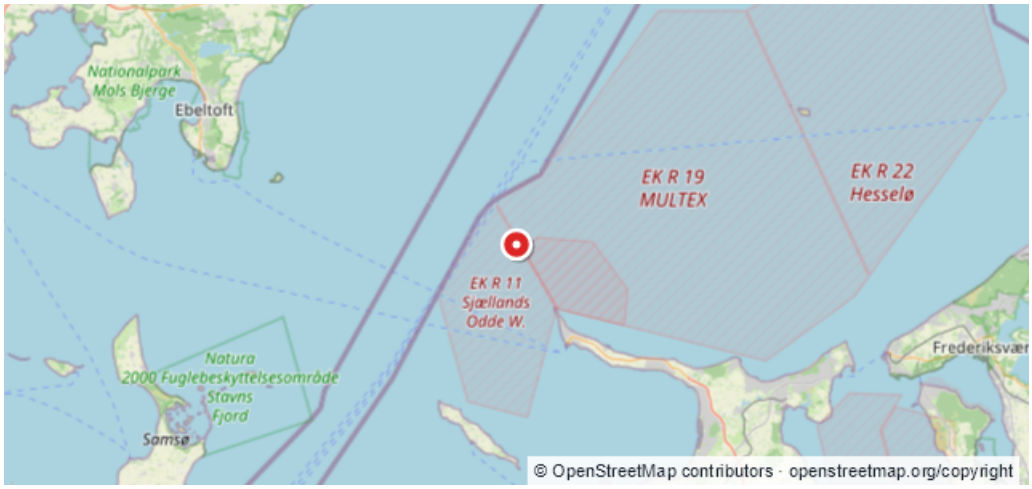

WGS84 · Beregnet WGS84-visning
56:04,195N 11:12,754E

ED50
56:04,23N 11:12,83E

Dybde (top)	Dybde (bund)
3 m	**Ukendt**
Stævnretning	Afstand til kyst
Ukendt	**7,7 km**

Beskrivelse

Kilde:$.Bjarne Holm, Vamdrup Motor Galease fra Marstal, 150 meter W for SJællands rev Båke Position 56:04.20 11:13.30, 56:04.25 11:13.38 En kilde siger forlist d.2.10.1943, men se også nedenfor. Omtalt i "Fra SEJL til DIESEL" Bind III. Maja (ex Twee Gebroeder), Gal. M.S. br. 140,13 net. 98,06 Bygget af stål 1914 i Holland. Indkøbt 1929 af Føreren, Chr. L. Sørensen Troense. Solgt 2/11 1938 til Chr. Albertsen, Marstal. Forlist ved Sjællands Rev jan. 1944. (c)Rettet den 13/04-1997. ANDERS CLAUSEN

Sidst rettet af: DykInfo Dato: Ukendt