--Fylla H 155

ID: 2171 · Bjærget vrag
www.vragguiden.dk/vrag/2171

Position & Dybde

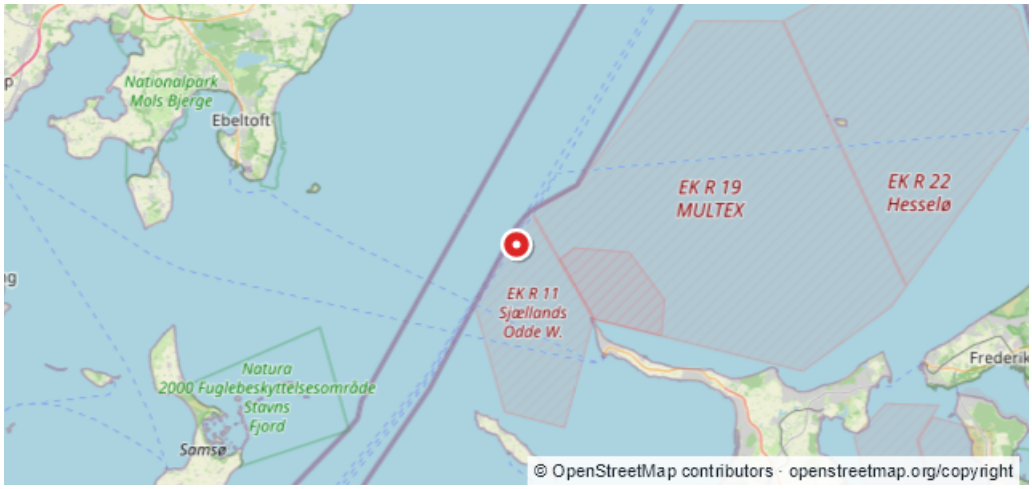

WGS84 · Beregnet WGS84-visning
56:04,795N 11:08,955E

ED50
56:04,83N 11:09,03E

Dybde (top)	Dybde (bund)
Ukendt	**Ukendt**
Stævnretning	Afstand til kyst
Ukendt	**11,1 km**

Beskrivelse

Forlist 7.3.1945 Dansk Fiskefartøj, hævet Position 56:04.08 11:09.02 (c)Rettet den 18/03-1997. ANDERS CLAUSEN

Sidst rettet af: DykInfo Dato: Ukendt