Andres M/S

ID: 2180 · Usikker position
www.vragguiden.dk/vrag/2180

Position & Dybde

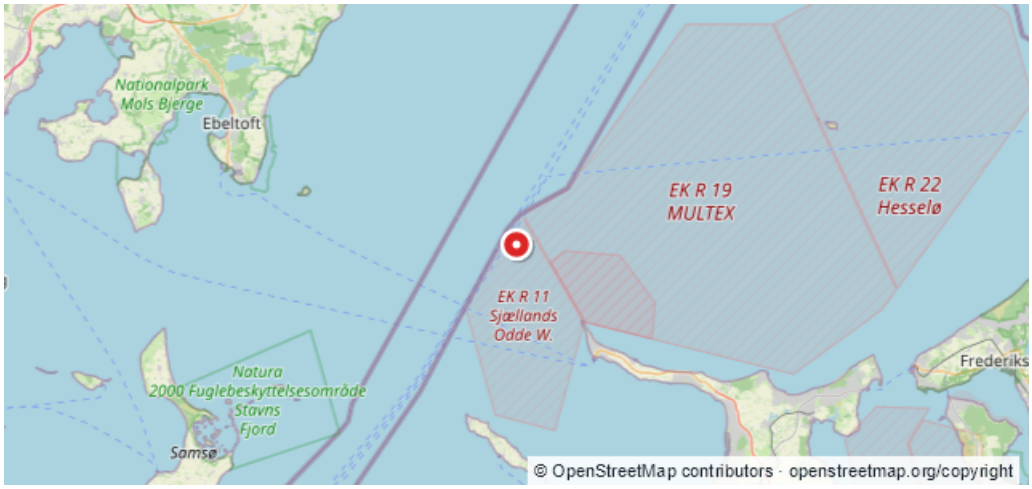

WGS84 · Beregnet WGS84-visning
56:04,963N 11:09,927E

ED50
56:05,00N 11:10,00E

Dybde (top)	Dybde (bund)
Ukendt	**Ukendt**
Stævnretning	Afstand til kyst
Ukendt	**10,6 km**

Beskrivelse

NB.... Positionen er MEGET USIKKER, da den er baseret på nedenstående tekst.Kilde:$.Gunnar Ståhl, Kristianstad, Sverige Betongskib. Ur "Skipet" (Norsk Skipsfartshistorisk Selskap) 1999, nr 1, Om betongfartyg byggda av Fougners Staal-Beton SKibsbygningscompagni: M/S ANDRES, 160 brt. 220 dw. dim: 88æ6" 20æ 12æ3". Råoljemotor Tuxhham A/S, K"benhavn 84 bhk. Levert 10.1.1919 til Magnus Nlikstad A/S, H"len. 19.5.1924 grunnst"tt og sunket i Skiensfjorden. Hevet og reparert. Maj 1926: Skibs A/S Nicanor, Oslo. 1928: Carl Johannessen, Fredrikstad. 7.2.1931 grunnst"tt og forlist på Sjællands Rev på vei fra K"benhavn til Odense med soyaskrå. (c)Rettet den 08/08-1999. ANDERS CLAUSEN

Sidst rettet af: DykInfo Dato: Ukendt