Ukendt

ID: 2262 · Usikker position
www.vragguiden.dk/vrag/2262

Position & Dybde

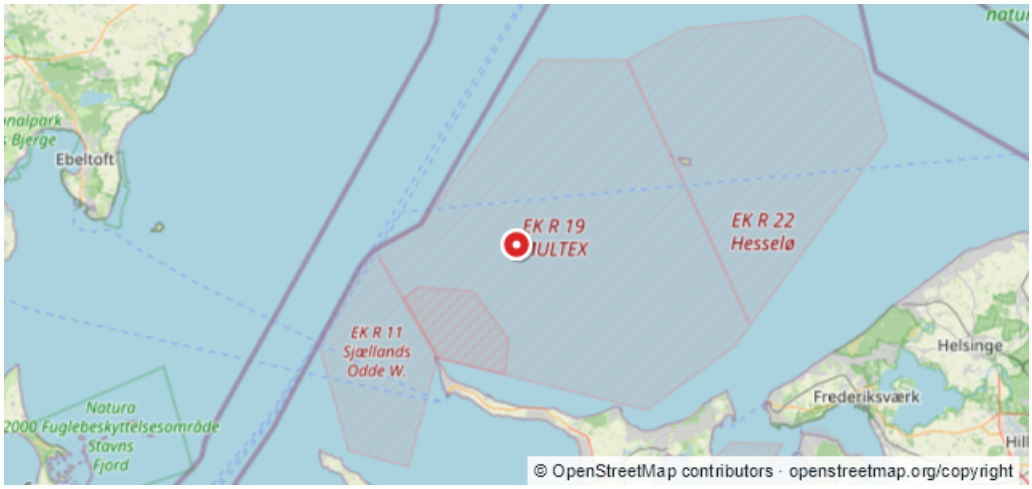

WGS84 · Beregnet WGS84-visning
56:07,027N 11:25,006E

ED50
56:07,06N 11:25,08E

Dybde (top)	Dybde (bund)
2 m	**Ukendt**
Stævnretning	Afstand til kyst
Ukendt	**14,7 km**

Beskrivelse

Udbrændt Motorbåd

Sidst rettet af: DykInfo Dato: Ukendt