Waltraud Behrman S/S

ID: 235 · Sikker position
www.vragguiden.dk/vrag/235

Position & Dybde

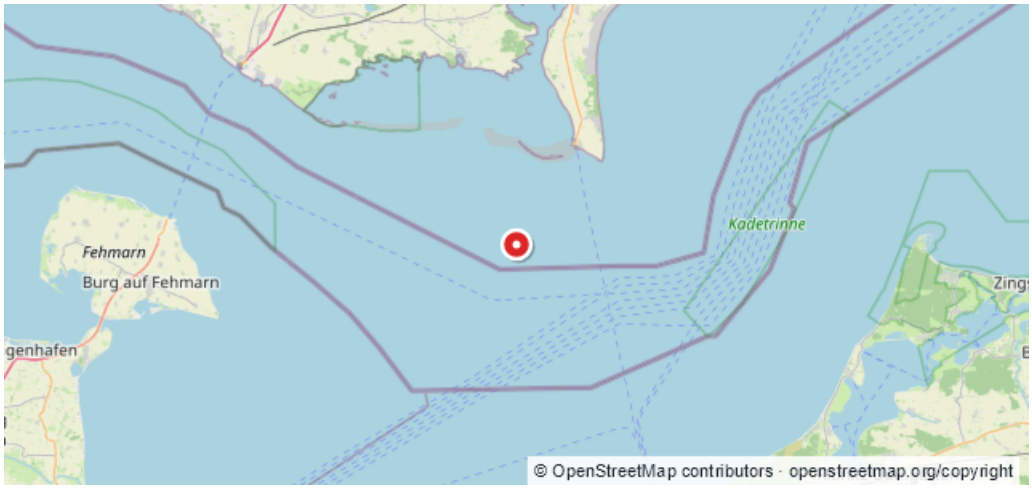

WGS84 · Beregnet WGS84-visning
54:28,594N 11:49,429E

ED50
54:28,63N 11:49,50E

Dybde (top)	Dybde (bund)
Ukendt	**18 m**
Stævnretning	Afstand til kyst
25	**10,0 km**

Beskrivelse

Forlist juni-juli 1974 Vraget ligger i retning NNØ Position 54:28.63 11:49.50 D0282, G3191 - D0265, G3200, A5457 Landkending: Gedser 216 grader Stålcoaster på 499 BRT, vraget ligger på bagbords side og har en stor H mast, hvorunder der ligger en knust redningsbåd, begge ankre og skruen er der endnu. Vraget er vældigt intakt og der er stadigvæk maling under begroningen. Skibet sank i 1974 juni-juli efter at være blevet påsejlet af et andet tysk skib i tæt tåge, kaptajnen gik ned med sit skib. (c)Rettet den 05/04-1997. ANDERS CLAUSEN

Sidst rettet af: DykInfo Dato: Ukendt