Kia-Steffen H385

ID: 2411 · Bekræftet position
www.vragguiden.dk/vrag/2411

Position & Dybde

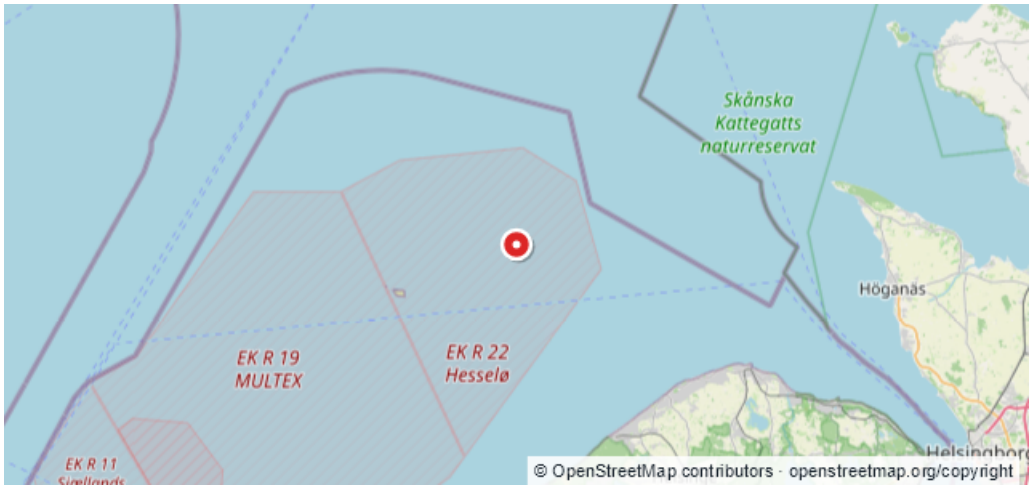

WGS84 · Beregnet WGS84-visning
56:14,557N 11:54,406E

ED50
56:14,59N 11:54,48E

Dybde (top)	Dybde (bund)
20 m	**Ukendt**
Stævnretning	Afstand til kyst
Ukendt	**12,9 km**

Beskrivelse

Kilde:$.EFS 1998 33/752 Fiskekutter på ca 11,5 brt sunket på pos WGS 84 56:14,56 11:54,41 Mindste dybde over vraget er over 20 meter Formodentlig forlist d.30.6.1998 (c)Rettet den 08/02-2001. ANDERS CLAUSEN ### Kildeopdatering fra UKHO / EMODnet **Registrering:** UKHO 32648 **Hentet:** 23-09-2026 **Kilde:** UK Hydrographic Office via EMODnet Human Activities. **Dansk AI-referat** En indberetning fra 26\. august 1998 angiver et vrag af et fiskefartøj med en tonnage på 12 ved 56°14′33,5″ N, 11°54′24,5″ Ø\. Dybden er angivet til 20 m; der er desuden opført en vanddybde på 26 uden oplyst enhed\. Den 31\. marts 2008 var vraget vist på et dansk søkort ved 56°14,56′ N, 11°54,405′ Ø\. Positionerne er daterede kildeangivelser, ikke dokumentation for en fysisk undersøgt eller aktuelt bekræftet vragposition\. [UKHO 32648\: Unavngivet UKHO\-vrag 32648](/vrag/2411/kilder/397d2091-7534-46ef-a3ce-96fc5cebb98b?revision=9a938169-c4cd-46dd-90ec-a4334173b8a4) — originaloplysninger, kildehenvisning og licens. Contains public sector information licensed under the Open Government Licence v3\.0\.
[maritime-397d2091753446efa3ce96fc5cebb98b-9a938169c4cd46dd90eca4334173b8a4-reference]: #
[maritime-397d2091753446efa3ce96fc5cebb98b-9a938169c4cd46dd90eca4334173b8a4-summary]: #

Sidst rettet af: twm Dato: 24-09-2026