

La Somme

ID: 2711

[OK] Verificeret position

Sikker pos.

Position & Dybde

Breddegrad (ED50)

56:30,28N

Længdegrad (ED50)

11:39,11E

Dybde (top)

22m

Dybde (bund)

30m

GPS (ED50)

56.30,355 11.39,021

GPS (WGS84)

56:30,248N 11:39,033E

Stævnretning

180

Afstand til kyst

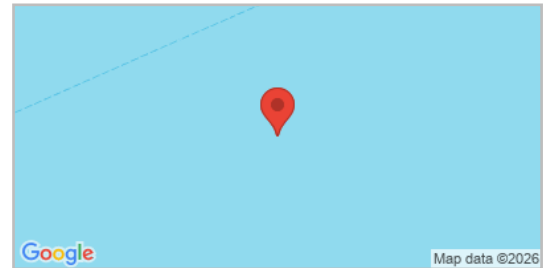
21,2 km

56,5041°N, 11,6506°E

Beskrivelse

Alle oplysninger om vraget findes under rekorden "Helmi S"hle" som skibet hed ved forliset. (c) Rettet den 07/02-2001. ANDERS CLAUSEN

Sidst rettet af: DykInfo

Dato: 01-01-1753

Billeder (1)

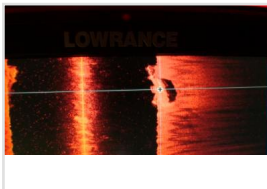

Åbn vraget på din mobil

Scan QR-koden med din mobil for at åbne vraget direkte på vragguiden.dk

www.vragguiden.dk/vrag/2711

