Aar

ID: 286 · Usikker position
www.vragguiden.dk/vrag/286

Position & Dybde

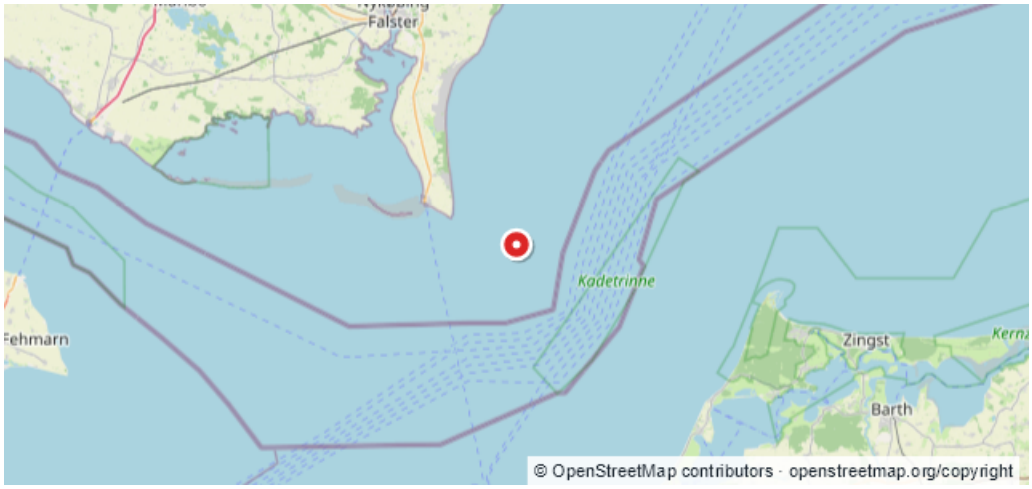

WGS84 · Beregnet WGS84-visning
54:31,990N 12:04,922E

ED50
54:32,03N 12:04,99E

Dybde (top)	Dybde (bund)
9 m	**Ukendt**
Stævnretning	Afstand til kyst
Ukendt	**7,8 km**

Beskrivelse

Kildeopdatering fra UKHO / EMODnet **Registrering:** UKHO 30716 **Hentet:** 22-09-2026 **Kilde:** UK Hydrographic Office via EMODnet Human Activities. **Dansk AI-referat** En notits dateret 5\.11\.19 angiver et vrag ved navn AAR med dybdeangivelsen 5 m ved 54°32′12″N, 12°05′18″E\. En rettelse dateret 18\.12\.87 angiver 9,5 m ved 54°32′12″N, 12°04′59″E\. Der er desuden registreret en vanddybde på 11, men enheden er ikke oplyst\. Kilden fortæller ikke om fartøjets historie eller om et fysisk undersøgt fund, der bekræfter vragets position\. [UKHO 30716\: AAR](/vrag/286/kilder/0be47b4c-3e5e-4243-ba6b-0e329f8d7881?revision=c7b0d2ff-9706-4dca-b959-bb4ed33aa87a) — originaloplysninger, kildehenvisning og licens. Contains public sector information licensed under the Open Government Licence v3\.0\.
[maritime-0be47b4c3e5e4243ba6b0e329f8d7881-c7b0d2ff97064dcab959bb4ed33aa87a-reference]: #
[maritime-0be47b4c3e5e4243ba6b0e329f8d7881-c7b0d2ff97064dcab959bb4ed33aa87a-summary]: #

Sidst rettet af: twm Dato: 23-09-2026

Kommentarer (1)

Funny-Bubble 13-07-2013

Lokalt også kaldet Stenvraget. Video derfra: http://www.youtube.com/watch?v=ZHOi3xldSP0