Wulcan (Torskevraget)

ID: 2873 · Sikker position
www.vragguiden.dk/vrag/2873

Position & Dybde

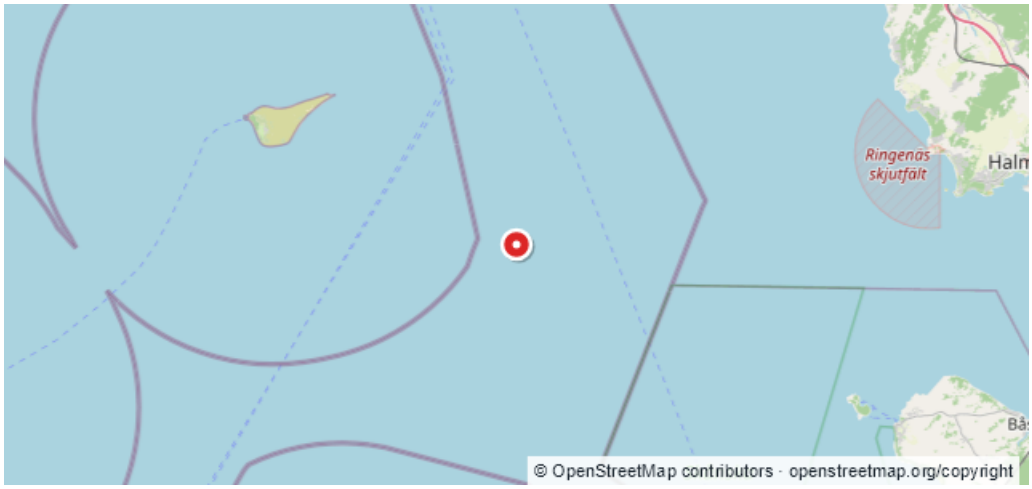

WGS84 · Beregnet WGS84-visning
56:35,744N 11:58,468E

ED50
56.35,799 11.58,705

Dybde (top)	Dybde (bund)
26 m	**31 m**
Stævnretning	Afstand til kyst
180	**24,7 km**

Beskrivelse

Alle oplysninger om dette vrag står under navnet "Julius Wieting S/S". (c)Rettet den 07/12-2000. ANDERS CLAUSEN Opdatering fra Søfartsstyrelsen, Efterretninger for Søfarende (Niord EfS 897/2009) 01-01-2009 Reference: FRV 2009 Danmark. Kattegat. Anholt ESE. Oplysning om vrag.Position. 56I 35,783J N 11I 58,615J E.Detaljer. På ovennævnte position findes et vrag, hvorover dybden er 26,1 m.Søkort. 102 (INT 1302), 100.Publikation. [VragID 2517]. [J.nr. 2009-003989].(FRV 2009) Positioner (WGS84): 1) 56° 35.783'N - 011° 58.615'E Område: Danmark. Kattegat. Anholt ESE

Sidst rettet af: twm Dato: 16-08-2026