Ukendt

ID: 2886 · Usikker position
www.vragguiden.dk/vrag/2886

Position & Dybde

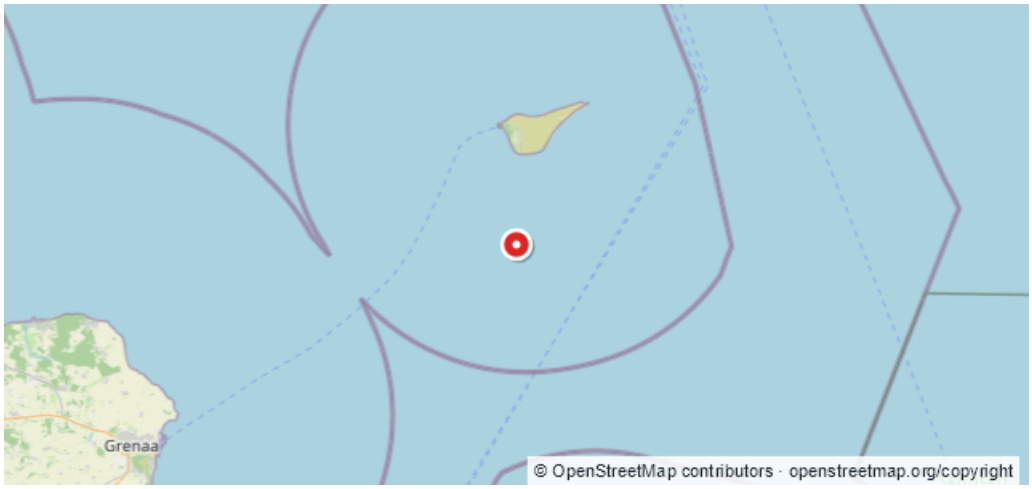

WGS84 · Beregnet WGS84-visning
56:36,194N 11:32,367E

ED50
56:36,23N 11:32,44E

Dybde (top)	Dybde (bund)
Ukendt	**Ukendt**
Stævnretning	Afstand til kyst
Ukendt	**9,5 km**

Beskrivelse

Kilde:$.Niels Tvilling pos er omregnet fra deccatal med DykInfo Rettet den 20/08-1995. $UVGU$95$ ANDERS CLAUSEN

Sidst rettet af: DykInfo Dato: Ukendt