Stockholm S/S

ID: 303 · Bekræftet position
www.vragguiden.dk/vrag/303

Position & Dybde

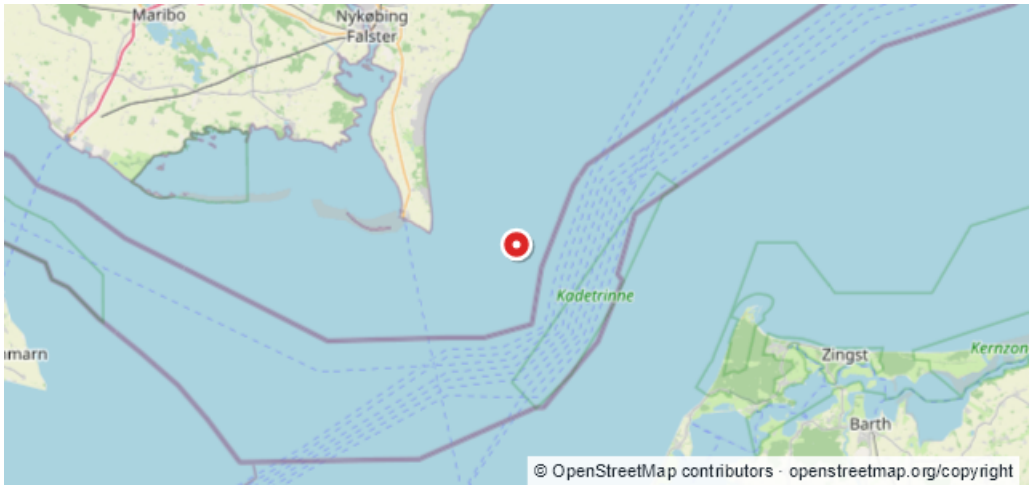

WGS84 · Beregnet WGS84-visning
54:32,860N 12:07,130E

ED50
54:32,90N 12:07,20E

Dybde (top)	Dybde (bund)
Ukendt	**Ukendt**
Stævnretning	Afstand til kyst
Ukendt	**9,6 km**

Beskrivelse

Forlist 11.11.1944 Nedsprængt vrag Position 54:32.10 12:06.20 (c)Rettet den 17/04-1997. ANDERS CLAUSEN

Sidst rettet af: DykInfo Dato: Ukendt