Ukendt

ID: 3082 · Sikker position
www.vragguiden.dk/vrag/3082

Position & Dybde

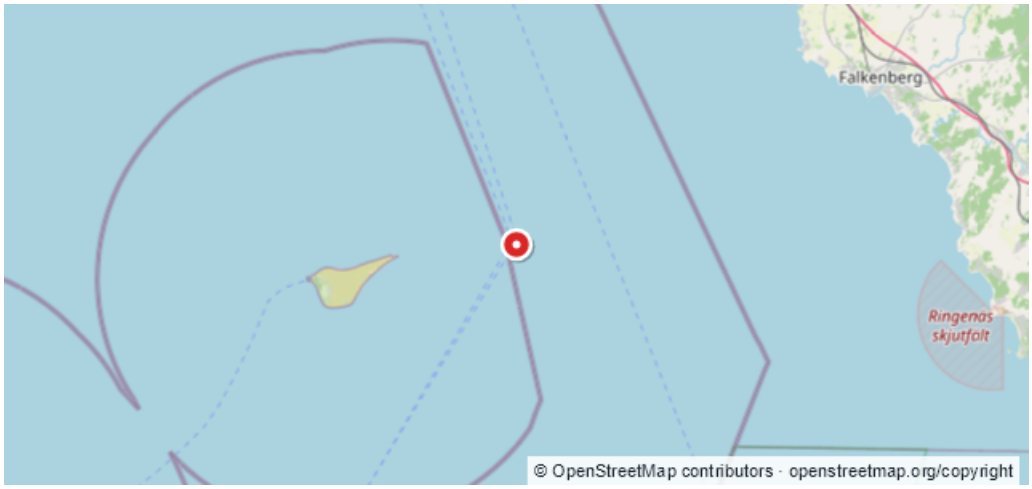

WGS84 · Beregnet WGS84-visning
56:44,859N 11:51,993E

ED50
56:44,89N 11:52,07E

Dybde (top)	Dybde (bund)
Ukendt	**Ukendt**
Stævnretning	Afstand til kyst
Ukendt	**12,5 km**

Beskrivelse

Kilde:$.Klause Hansen, Gladsaxe Vraget ligger med 15 grader slagside til styrbord. Vraget er faldet en del sammen og styrhuset er væk. Der er et stort spil foran overbygning. (c)Rettet den 21/08-1998. ANDERS CLAUSEN

Sidst rettet af: DykInfo Dato: Ukendt