Tøndevraget

ID: 3084 · Bekræftet position
www.vragguiden.dk/vrag/3084

Position & Dybde

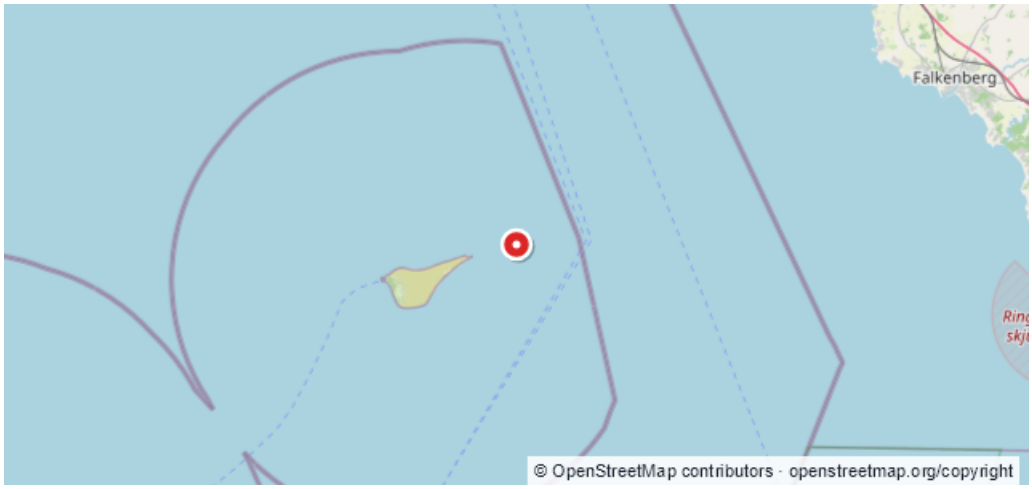

WGS84 · Beregnet WGS84-visning
56:44,876N 11:44,367E

ED50
56:44,91N 11:44,44E

Dybde (top)	Dybde (bund)
Ukendt	**Ukendt**
Stævnretning	Afstand til kyst
Ukendt	**4,8 km**

Beskrivelse

På Anholt østerrev Position 56:45.08 11:44.47, 56:45.11 11:44.53 Omregnet 6310-13, D1039-40 - D1035, H6375 - D1039, H6375-85 Der ligger et ukendt vrag på pos 56:44.76 11:44.46, decca H6248-6370, D1045-50 Rettet den 31/12-1993. $UVGU$93$

Sidst rettet af: DykInfo Dato: Ukendt