Kanonkuglevraget

ID: 3097 · Usikker position
www.vragguiden.dk/vrag/3097

Position & Dybde

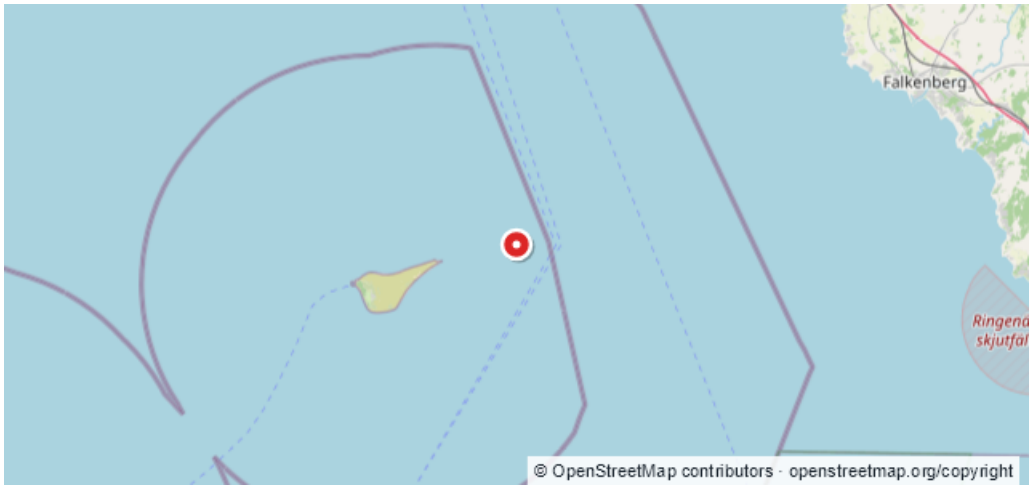

WGS84 · Beregnet WGS84-visning
56:45,129N 11:47,445E

ED50
56:45,16N 11:47,52E

Dybde (top)	Dybde (bund)
Ukendt	**Ukendt**
Stævnretning	Afstand til kyst
Ukendt	**8,0 km**

Beskrivelse

Omregnet H6290, D1535

Sidst rettet af: DykInfo Dato: Ukendt