

Anna Peter

ID: 3477

[!] Usikker position

Usikker pos.

Position & Dybde

Breddegrad (ED50)

57:16,42N

Længdegrad (ED50)

10:33,05E

Dybde (top)

N/A

Dybde (bund)

N/A

GPS (ED50)

57:16,42N 10:33,05E

GPS (WGS84)

57:16,389N 10:32,970E

Stævnretning

N/A

Afstand til kyst

0,2 km

57,2731°N, 10,5495°E

Beskrivelse

Tysk Mineskib 200 meter fra landKilde:\$.Bj"rn Åkerlund, registernr:A-112 Tysk coaster fra Hamburg på 486 brt, bygget i Holland 1913. Længde 44,2 m, bredde 9 m. Maksine, Deutz diesel på 380 hk. Minesprængt 11.11.1944. Rettet den 22/08-1993. \$UVGU\$93\$ (c)Rettet den 18/03-1997. ANDERS CLAUSEN

Sidst rettet af: DykInfo

Dato: 01-01-1753

Billeder (1)

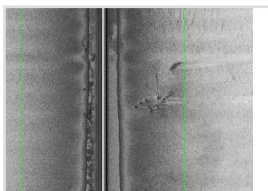

Kommentarer (1)

Jens A

06-10-2007

Kriegstagebuch, Seekommandant Nordjütland 11.11.1944: Hilfsbeischiff MS „Anna Peters“ (486 BRT) vom Sonderkommando 21 nach Bruch der Ankerkette südlich Ansteuerungstone Fr'havn nach Süden vertrieben und auf 57o 15' Nord, 10o 33,7' Ost auf KMA-Sperre gelaufen und gesunken. Von 8 Mann Besatzung und 2 eingeschifften Soldaten 3+1 gerettet; 1 Toter und 4+1 Vermite.

bn vraget p din mobil

Scan QR-koden med din mobil for at bne vraget direkte p vragguiden.dk

www.vragguiden.dk/vrag/3477

