Vrag

ID: 363 · Bekræftet position
www.vragguiden.dk/vrag/363

Position & Dybde

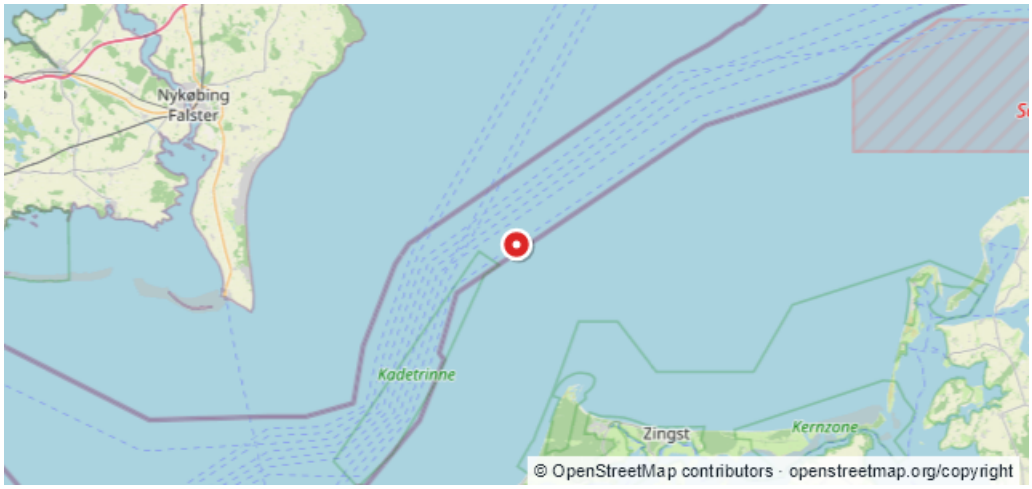

WGS84 · Beregnet WGS84-visning
54:37,564N 12:25,476E

ED50
54:37,60N 12:25,55E

Dybde (top)	Dybde (bund)
15 m	**Ukendt**
Stævnretning	Afstand til kyst
Ukendt	**16,7 km**

Beskrivelse

Kilde:$.EFS 1993 pkt.1498 (c)Rettet den 16/02-2001. ANDERS CLAUSEN Opdatering fra Søfartsstyrelsen, Efterretninger for Søfarende (Niord EfS 956/2006) 01-01-2006 Reference: FRV 7. november 2006 Tyskland. Østersøen. Kadetrenden. S for DW-rute. Oplysning om dybder. Oplysning om vrag.Position. 1)54I 35,92J N 12I 20,82J E, 15,0 m.2)54I 41,30J N 12I 34,30J E, 15,6 m.3)54I 37,55J N 12I 25,51J E, vrag, 14,7 m.Detaljer. På position 1) og 2) er ved opmåling konstateret dybder som anført.Dybden over vraget af fartøjet Ida på justeret position 3) er 14,3 m.Søkort. 197, 104.(FRV 7. november 2006) Positioner (WGS84): 1) 54° 35.920'N - 012° 20.820'E 2) 54° 41.300'N - 012° 34.300'E 3) 54° 37.550'N - 012° 25.510'E Område: Tyskland. Østersøen. Kadetrenden. S for DW-rute Opdatering fra Søfartsstyrelsen, Efterretninger for Søfarende (Niord EfS 956/2006) 01-01-2006 Reference: FRV 7. november 2006 Tyskland. Østersøen. Kadetrenden. S for DW-rute. Oplysning om dybder. Oplysning om vrag.Position. 1)54I 35,92J N 12I 20,82J E, 15,0 m.2)54I 41,30J N 12I 34,30J E, 15,6 m.3)54I 37,55J N 12I 25,51J E, vrag, 14,7 m.Detaljer. På position 1) og 2) er ved opmåling konstateret dybder som anført.Dybden over vraget af fartøjet Ida på justeret position 3) er 14,3 m.Søkort. 197, 104.(FRV 7. november 2006) Positioner (WGS84): 1) 54° 35.920'N - 012° 20.820'E 2) 54° 41.300'N - 012° 34.300'E 3) 54° 37.550'N - 012° 25.510'E Område: Tyskland. Østersøen. Kadetrenden. S for DW-rute

Sidst rettet af: twm Dato: 14-07-2026