Kuldamperen

ID: 3667 · Usikker position
www.vragguiden.dk/vrag/3667

Position & Dybde

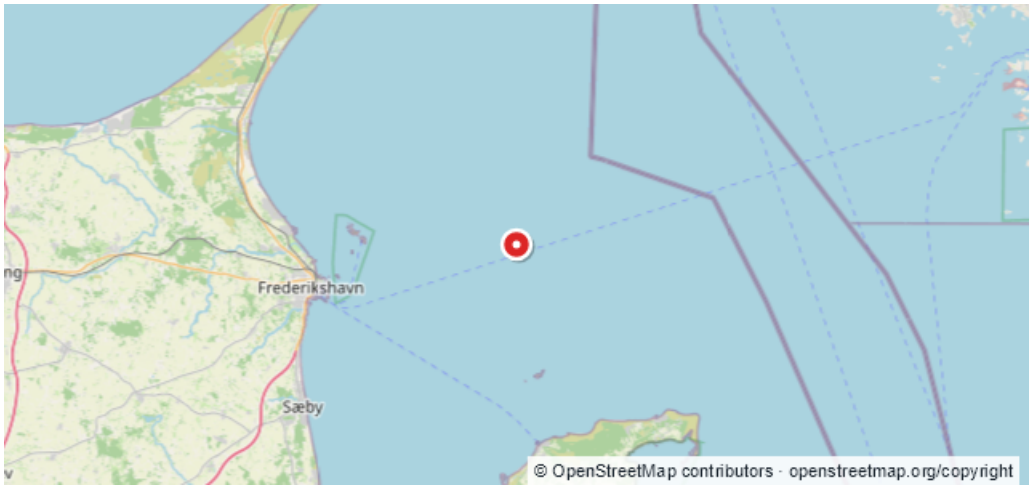

WGS84 · Beregnet WGS84-visning
57:28,840N 10:53,172E

ED50
57:28,87N 10:53,25E

Dybde (top)	Dybde (bund)
Ukendt	**Ukendt**
Stævnretning	Afstand til kyst
Ukendt	**13,2 km**

Beskrivelse

B1783, D7685Kilde:$.Niels Tvilling 57.28,87 10.53,25 B1780-90 D7675 = 57.28,81-90 10.53,18-36 Rettet den 10/09-1995. $UVGU$95$ ANDERS CLAUSEN

Sidst rettet af: DykInfo Dato: Ukendt