Valkyrien

ID: 374 · Usikker position
www.vragguiden.dk/vrag/374

Position & Dybde

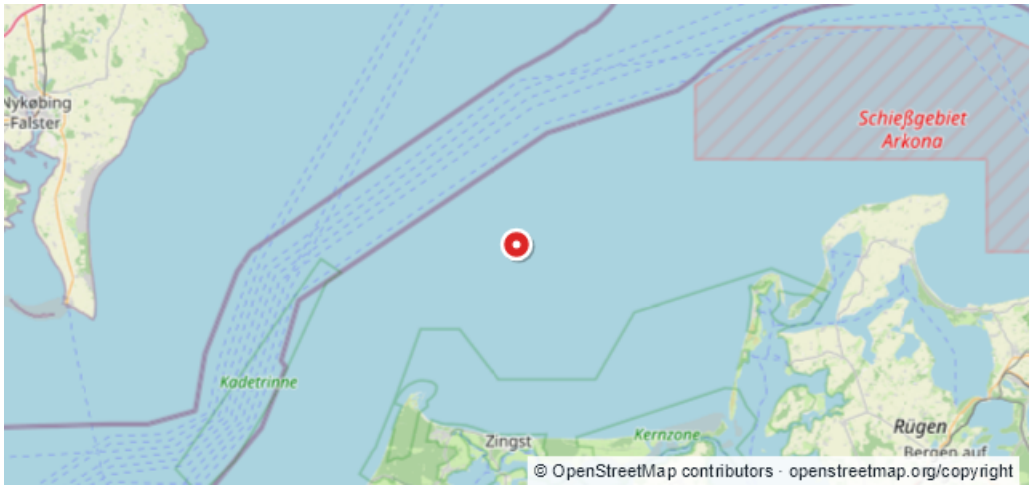

WGS84 · Beregnet WGS84-visning
54:38,014N 12:41,751E

ED50
54:38,05N 12:41,82E

Dybde (top)	Dybde (bund)
Ukendt	**Ukendt**
Stævnretning	Afstand til kyst
Ukendt	**18,9 km**

Beskrivelse

Fiskefartøj Kilde: Jan Justesen. Esbjerg. / "De sejlede bare..." af H. C. Røder. 65.909 Valkyrien af Klintholm, Østersøen. 17. oktober 1948. 2 mand omkommet. (c)Rettet den 22/09-1997. ANDERS CLAUSEN

Sidst rettet af: DykInfo Dato: Ukendt