Janson FN338

ID: 3749 · Usikker position
www.vragguiden.dk/vrag/3749

Position & Dybde

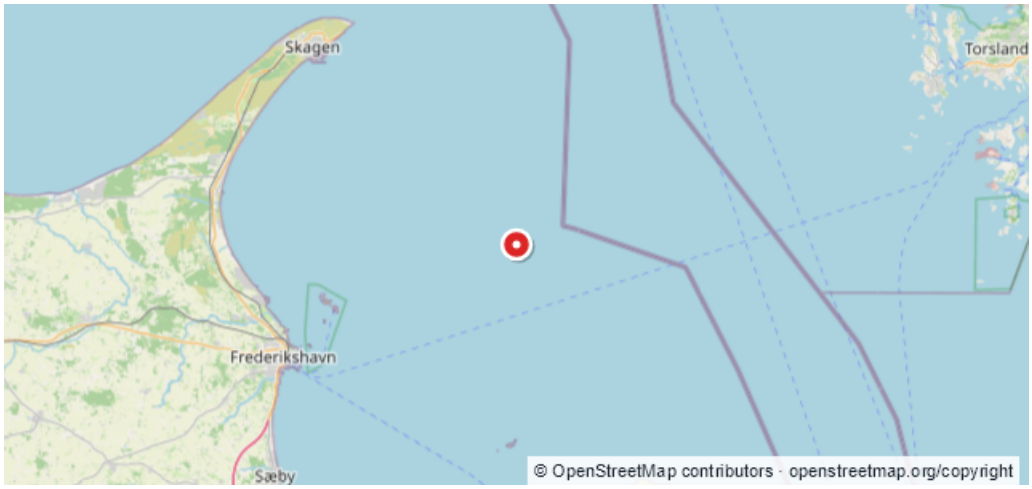

WGS84 · Beregnet WGS84-visning
57:32,668N 10:56,022E

ED50
57:32,70N 10:56,10E

Dybde (top)	Dybde (bund)
20 m	**Ukendt**
Stævnretning	Afstand til kyst
Ukendt	**19,5 km**

Beskrivelse

EFS cirkapos. 1602/92Kilde:$.Jens Frederik Hjermitslev Fiskekutter fra Strandby på 59,55 brt, bygget 1967, Maskine på 500 hk. Kæntret på grund af for mange fisk i trawlet. (c)Rettet den 10/06-1996. ANDERS CLAUSEN

Sidst rettet af: DykInfo Dato: Ukendt