Astorias S/S

ID: 387 · Bekræftet position
www.vragguiden.dk/vrag/387

Position & Dybde

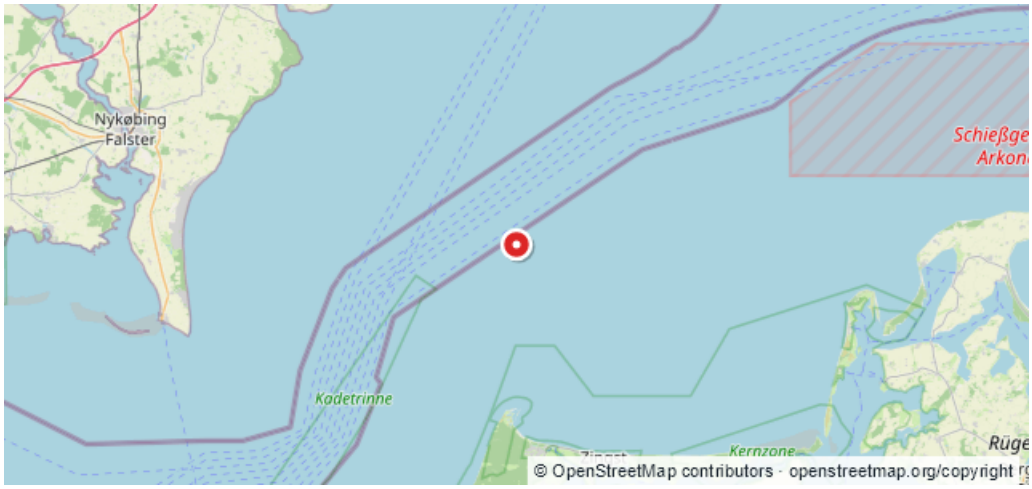

WGS84 · Beregnet WGS84-visning
54:39,004N 12:31,970E

ED50
54:39,04N 12:32,04E

Dybde (top)	Dybde (bund)
Ukendt	**Ukendt**
Stævnretning	Afstand til kyst
Ukendt	**17,9 km**

Beskrivelse

Forlist 31.3.1957 Dampskib på 1796 BRT Position 54:39.15 12:31.82, 54:39.10 12:31.90 Der ligger ukendt bekræftiget vrag på pos 54.38.92 12.32.21Kilde:$.EFS 1996 pkt 4/248 54.39,03 12.31,96 dybde over vrag 16 meter (c)Rettet den 18/03-1997. ANDERS CLAUSEN

Sidst rettet af: DykInfo Dato: Ukendt