# Trawlhold/vrag

ID: 4110 · Bekræftet position
www.vragguiden.dk/vrag/4110

## Position & Dybde

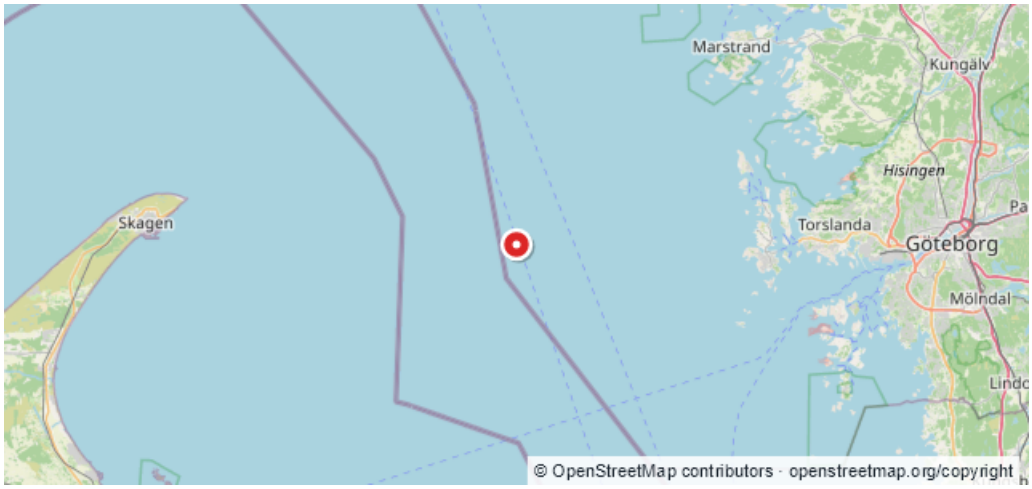


WGS84 · Beregnet WGS84-visning
**57:42,346N 11:13,200E**

ED50
**57:42,38N 11:13,28E**

| Dybde (top) | Dybde (bund) |
|---|---|
| **Ukendt** | **Ukendt** |
| Stævnretning | Afstand til kyst |
| **Ukendt** | **19,6 km** |

## Beskrivelse

Kilde:$.DykInfo ref.203 Trawlhold deccapos. Rettet den 24/07-1995. $UVGU$95$ ANDERS CLAUSEN

Sidst rettet af: DykInfo  Dato: Ukendt