Trawlhold/vrag

ID: 4235 · Bekræftet position
www.vragguiden.dk/vrag/4235

Position & Dybde

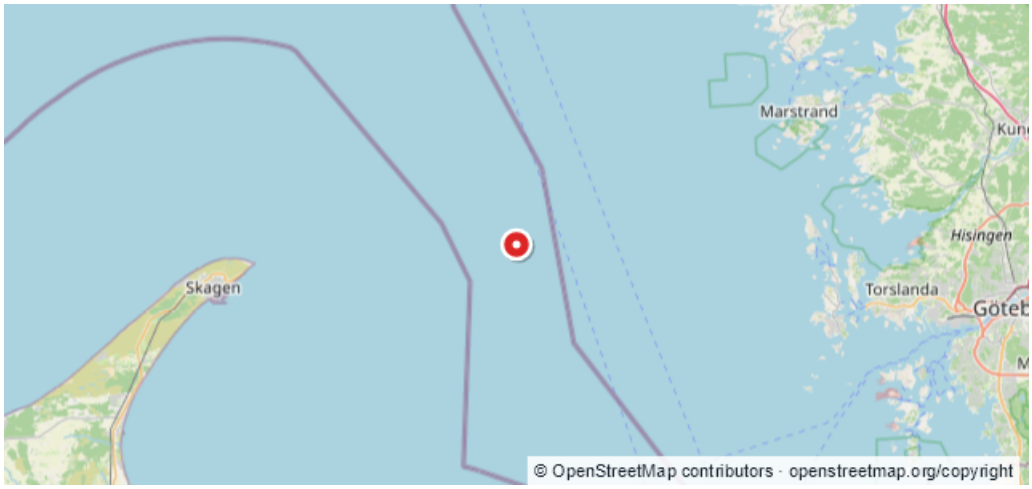

WGS84 · Beregnet WGS84-visning
57:45,898N 11:06,252E

ED50
57:45,93N 11:06,33E

Dybde (top)	Dybde (bund)
Ukendt	**Ukendt**
Stævnretning	Afstand til kyst
Ukendt	**24,7 km**

Beskrivelse

Kilde:$.DykInfo ref.202 Deccapos. Rettet den 02/04-1995. $UVGU$95$ ANDERS CLAUSEN

Sidst rettet af: DykInfo Dato: Ukendt