--Ukendt

ID: 435 · Bjærget vrag
www.vragguiden.dk/vrag/435

Position & Dybde

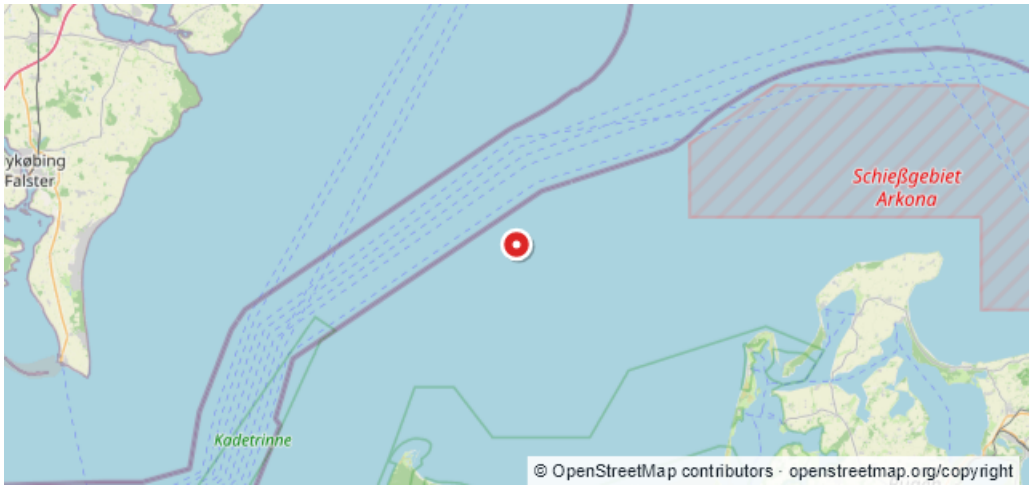

WGS84 · Beregnet WGS84-visning
54:41,465N 12:42,333E

ED50
54:41,50N 12:42,40E

Dybde (top)	Dybde (bund)
Ukendt	**Ukendt**
Stævnretning	Afstand til kyst
Ukendt	**24,9 km**

Beskrivelse

Kilde:$.EFS 1998 pkt 13/379 Vrag er fjernet (c)Rettet den 16/02-2001. ANDERS CLAUSEN

Sidst rettet af: DykInfo Dato: Ukendt