Ukendt

ID: 446 · Bekræftet position
www.vragguiden.dk/vrag/446

Position & Dybde

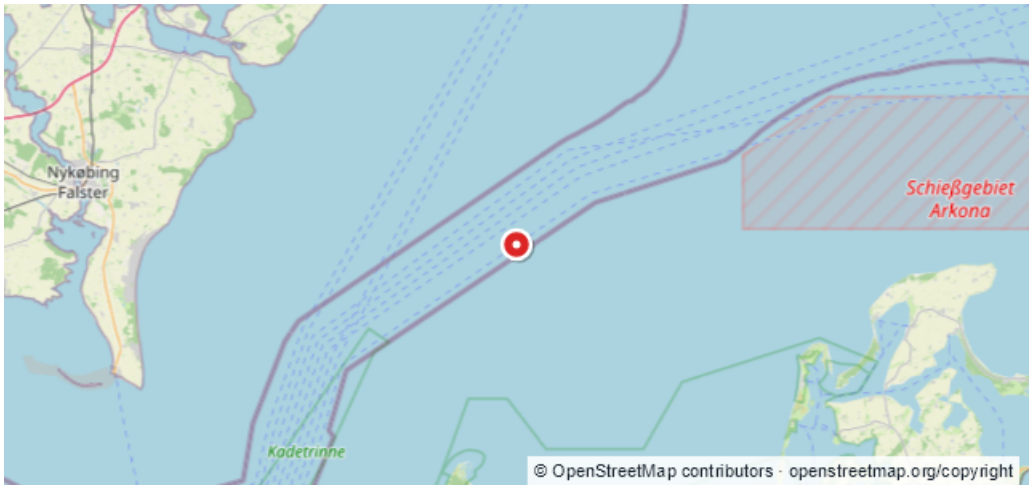

WGS84 · Beregnet WGS84-visning
54:42,161N 12:36,830E

ED50
54:42,20N 12:36,90E

Dybde (top)	Dybde (bund)
16 m	**Ukendt**
Stævnretning	Afstand til kyst
Ukendt	**24,2 km**

Beskrivelse

Kilde:$.EFS 1998 pkt 14/399 ændret dybde over vraget på ca pos. (c)Rettet den 16/02-2001. ANDERS CLAUSEN

Sidst rettet af: DykInfo Dato: Ukendt