Kristian Russ

ID: 452 · Bekræftet position
www.vragguiden.dk/vrag/452

Position & Dybde

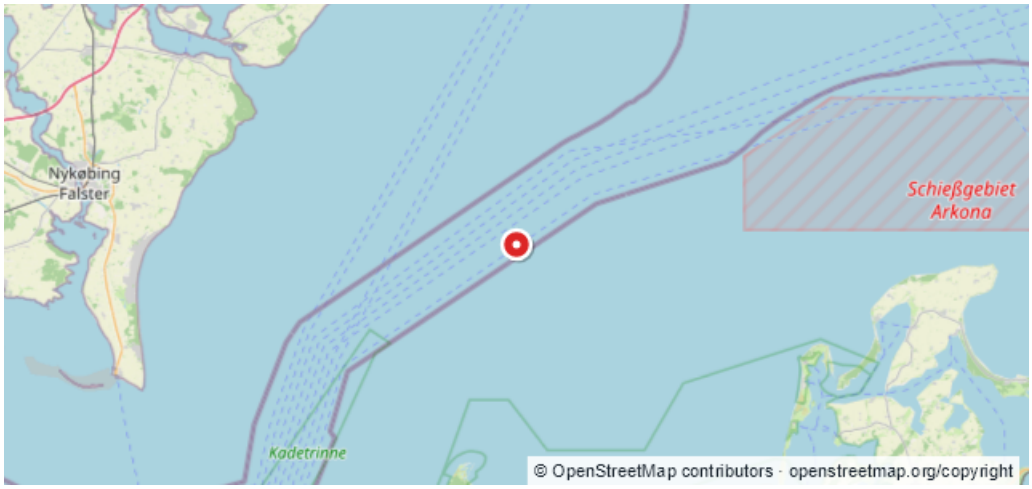

WGS84 · Beregnet WGS84-visning
54:42,221N 12:36,697E

ED50
54:42,26N 12:36,77E

Dybde (top)	Dybde (bund)
16 m	**Ukendt**
Stævnretning	Afstand til kyst
Ukendt	**24,3 km**

Beskrivelse

Kilde:$.EFS 1997 pkt 48/1350 Undervandshindring (c)Rettet den 25/02-2001. ANDERS CLAUSEN ### Kildeopdatering fra UKHO / EMODnet **Registrering:** UKHO 30739 **Hentet:** 23-09-2026 **Kilde:** UK Hydrographic Office via EMODnet Human Activities. **Dansk AI-referat** Det tyske dampskib Kristian Russ havde en bruttotonnage på 1\.975\. Ifølge danske vragoptegnelser sank det den 22\. februar 1957 efter en kollision\. En indberetning fra 26\. april 1957 angav et formodet vrag ved 54°42′24″ N, 12°36′06″ Ø med en dybdeangivelse på 6,4 m\. En grøn konisk lysbøje med blink hvert femte sekund og klokke lå tæt sydsydvest for den angivne position\. Kilden nævner også dybdetallene 17,1 og 18 uden at præcisere, hvad de måler, samt en senere ændring fra 14\. april 1959 uden nærmere indhold\. Positionen er ikke dokumenteret som fysisk verificeret\. [UKHO 30739\: KRISTIAN RUSS](/vrag/452/kilder/85dab933-c1ae-4a33-942c-bc48dc7e0f4e?revision=0377cc2b-2501-47a3-b74c-6bc3a71c9a77) — originaloplysninger, kildehenvisning og licens. Contains public sector information licensed under the Open Government Licence v3\.0\.
[maritime-85dab933c1ae4a33942cbc48dc7e0f4e-0377cc2b250147a3b74c6bc3a71c9a77-reference]: #
[maritime-85dab933c1ae4a33942cbc48dc7e0f4e-0377cc2b250147a3b74c6bc3a71c9a77-summary]: #

Sidst rettet af: twm Dato: 24-09-2026