Ukendt

ID: 481 · Usikker position
www.vragguiden.dk/vrag/481

Position & Dybde

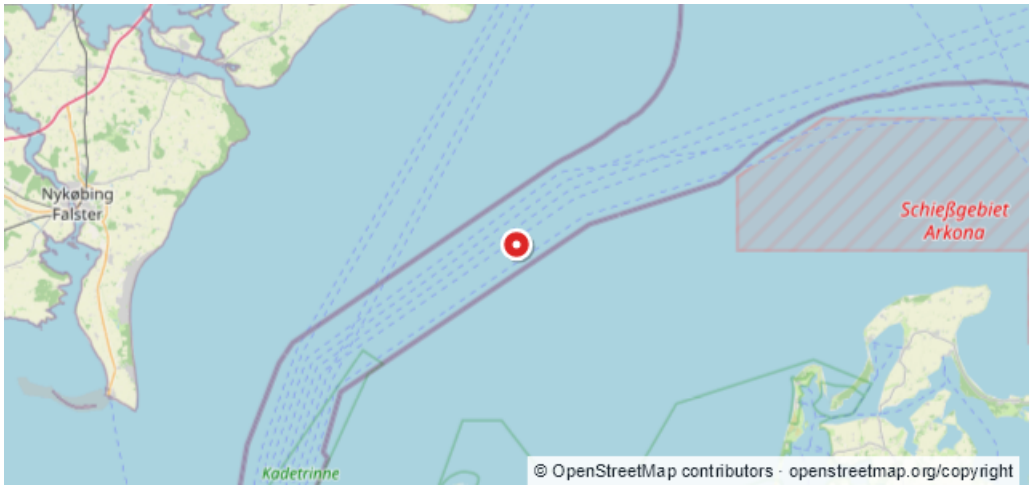

WGS84 · Beregnet WGS84-visning
54:43,445N 12:37,430E

ED50
54:43,48N 12:37,50E

Dybde (top)	Dybde (bund)
Ukendt	**Ukendt**
Stævnretning	Afstand til kyst
Ukendt	**25,2 km**

Beskrivelse

Forlist 1944 Tysk? (c)Rettet den 14/04-1997. ANDERS CLAUSEN

Sidst rettet af: DykInfo Dato: Ukendt