# Sejlskib

ID: 532 · Sikker position
www.vragguiden.dk/vrag/532

## Position & Dybde

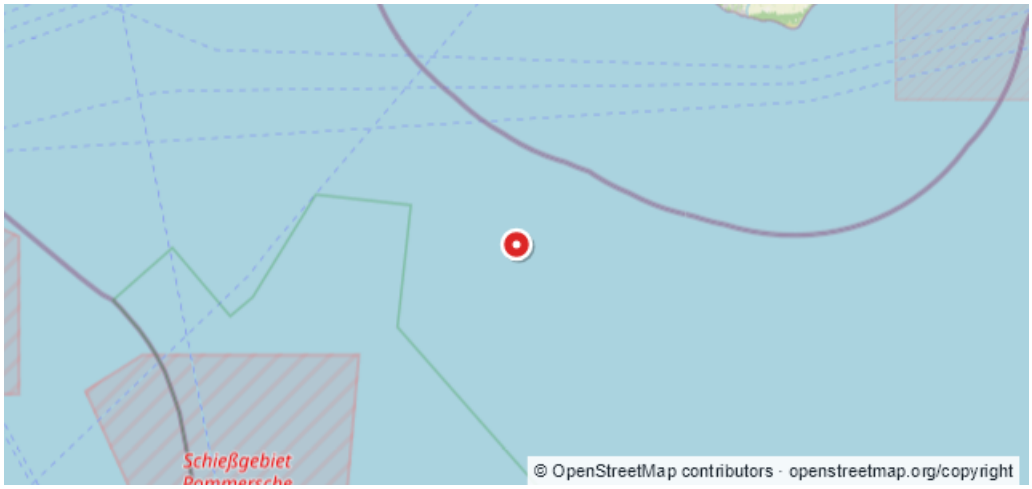


WGS84 · Beregnet WGS84-visning
**54:46,476N 14:36,036E**

ED50
**54:46,51N 14:36,10E**

| Dybde (top) | Dybde (bund) |
|---|---|
| **Ukendt** | **32 m** |
| Stævnretning | Afstand til kyst |
| **Ukendt** | **32,8 km** |

## Beskrivelse

Det skulle være en ubåd efter fiskerne, men der har været dykket på et sejlskib på pos. (c)Rettet den 12/05-1999. ANDERS CLAUSEN

Sidst rettet af: DykInfo  Dato: Ukendt