Vrag Hesselø Bugt. Hesselø SW.

ID: 5746 · Vrag
www.vragguiden.dk/vrag/5746

Position & Dybde

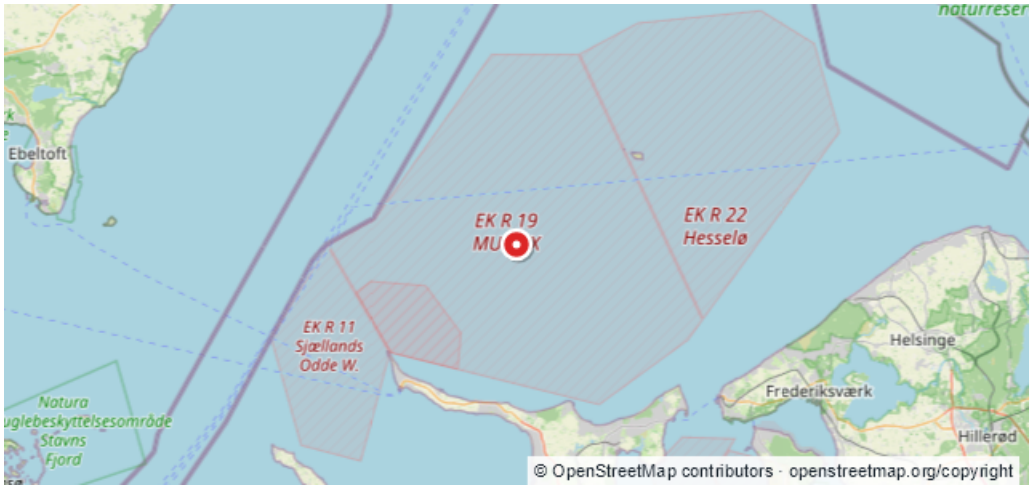

WGS84	
56:06,703N 11:29,905E	
ED50	
56:06,738N 11:29,981E	

Dybde (top)	Dybde (bund)
19 m	**19 m**
Stævnretning	Afstand til kyst
Ukendt	**15,5 km**

Beskrivelse

Kilde: Søfartsstyrelsen, Efterretninger for Søfarende (Niord NM-262-17) 15-02-2026 Reference: GST 8. marts 2017 Vrag På nævnte position findes et vrag hvorover dybden er 18,92 m. 56° 06,703'N - 011° 29,905'E. Område: Kattegat, Danmark ### Kildeopdatering fra UKHO / EMODnet **Registrering:** UKHO 87078 **Hentet:** 23-09-2026 **Kilde:** UK Hydrographic Office via EMODnet Human Activities. **Dansk AI-referat** Fartøjets identitet og forlis er ikke beskrevet, og der er ingen dokumentation for et fysisk undersøgt vrag eller en bekræftet position\. En ældre kildevariant angiver dybde 18,92 og vanddybde 21, men hverken enhederne eller dybdernes nærmere betydning er oplyst\. [UKHO 87078\: Unavngivet UKHO\-vrag 87078](/vrag/5746/kilder/b2d9ea86-542a-4760-bcad-36bb3f938160?revision=89734132-b5e2-4ea5-ae6d-13fde7702809) — originaloplysninger, kildehenvisning og licens. Contains public sector information licensed under the Open Government Licence v3\.0\. [maritime-b2d9ea86542a4760bcad36bb3f938160-89734132b5e24ea5ae6d13fde7702809-reference]: # [maritime-b2d9ea86542a4760bcad36bb3f938160-89734132b5e24ea5ae6d13fde7702809-summary]: #

Sidst rettet af: twm Dato: 24-09-2026