Patria

ID: 5757 · Vrag
www.vragguiden.dk/vrag/5757

Position & Dybde

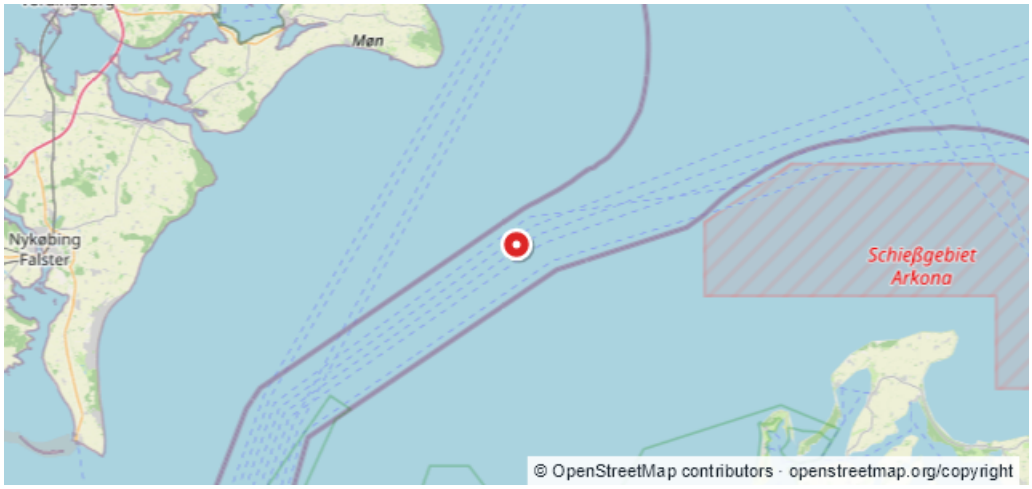

WGS84
54:46,138N 12:40,781E

ED50
54:46,175N 12:40,852E

Dybde (top)	Dybde (bund)
16 m	**16 m**
Stævnretning	Afstand til kyst
Ukendt	**21,6 km**

Beskrivelse

Kilde: Søfartsstyrelsen, Efterretninger for Søfarende (Niord NM-974-17) 15-02-2026 Reference: GST 11. november 2017. Oplysning om vrag. Dybden over vraget på justerede position 54° 46,138'N - 012° 40,781'E, vrag 16,4 m. er 16,0 m. Område: Østersøen, Danmark **Observation er meget tæt på: Julius Madsen S/S https://www.vragguiden.dk/vrag/524 Patria https://www.vragguiden.dk/vrag/525** Opdatering fra Søfartsstyrelsen, Efterretninger for Søfarende (Niord EfS 358/2007) 01-01-2007 Reference: FRV 2006 og 2007 Danmark. Østersøen. Kadetrenden. Møns Klint SSE. Oplysning om vrag.EfS-henvisning. 13/558 1976.Position. 1)54I 45,99J N 12I 40,03J E, vrag, 14,6 m.2)54I 46,14J N 12I 40,78J E, vrag, 15,3 m.Detaljer. Dybden over vraget af fartøjet Julius Madsen på justeret position 1) er 15,0 m.Dybden over vraget af fartøjet Patria på justeret position 2) er 16,4 m.Søkort. 197, 198, 104.Publikation. [J.nr. 2504-0160-04, 2504-0159-04].(FRV 2006 og 2007) Positioner (WGS84): 1) 54° 45.990'N - 012° 40.030'E 2) 54° 46.140'N - 012° 40.780'E Område: Danmark. Østersøen. Kadetrenden. Møns Klint SSE ### Kildeopdatering fra UKHO / EMODnet **Registrering:** UKHO 30748 **Hentet:** 30-09-2026 **Kilde:** UK Hydrographic Office via EMODnet Human Activities. **Dansk AI-referat** Det svenskflagede fartøj Patria forliste ifølge danske vragoptegnelser efter at være ramt af en mine den 10\. maj 1945\. En indberetning fra 18\. september 1945 omtaler en mast på den historiske position 54°46′12″N, 12°41′00″Ø\. Yderligere indførsler er dateret 20\. maj 1949 og 9\. september 1952; den sidste anfører et vrag med tallet 11,3 uden forklaret betydning eller enhed\. Dybde og vanddybde er begge opført som 16, ligeledes uden angivet enhed\. Den aktuelle status er ukendt, og indførslerne dokumenterer ikke en nutidig, fysisk undersøgt vragposition\. [UKHO 30748\: PATRIA](/vrag/5757/kilder/464c936e-fa53-4251-ac46-e8184f806395?revision=3c152882-de71-492f-b45c-3095595e4e16) — originaloplysninger, kildehenvisning og licens. Contains public sector information licensed under the Open Government Licence v3\.0\.

[maritime-464c936efa534251ac46e8184f806395-3c152882de71492fb45c3095595e4e16-reference]: #
[maritime-464c936efa534251ac46e8184f806395-3c152882de71492fb45c3095595e4e16-summary]: #

Sidst rettet af: twm Dato: 30-09-2026