Vrag Sjællands Odde S

ID: 5840 · Vrag
www.vragguiden.dk/vrag/5840

Position & Dybde

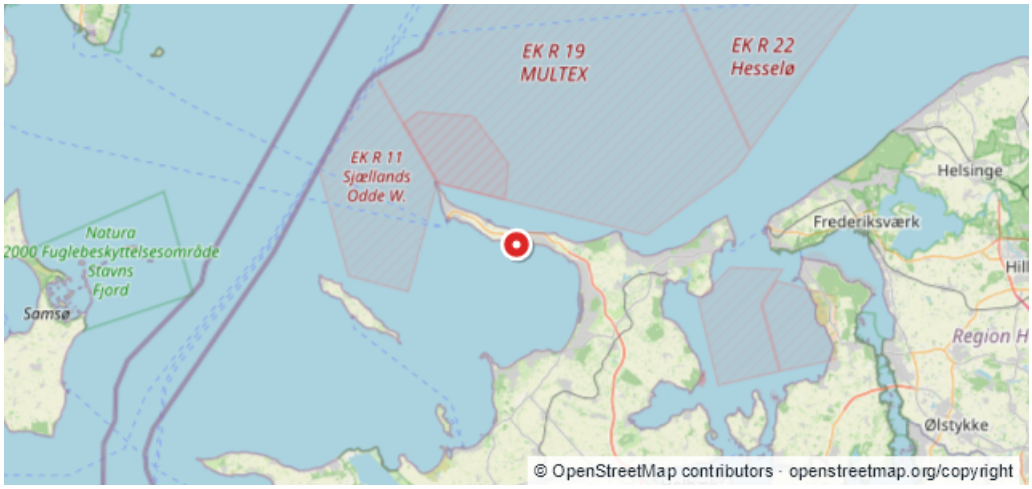

WGS84	
55:56,980N 11:25,010E	
ED50	
55:57,016N 11:25,086E	

Dybde (top)	Dybde (bund)
Ukendt	**Ukendt**
Stævnretning	Afstand til kyst
Ukendt	**0,1 km**

Beskrivelse

Kilde: Søfartsstyrelsen, Efterretninger for Søfarende (Niord NM-1008-24) 15-02-2026 Reference: SFS 23. september 2024 Vrag Indtil videre er der observeret et vrag på nævnte position. 55° 56,98'N - 011° 25,01'E. Vraget er synligt over havoverfladen. Vraget er ikke markeret. Område: Kattegat, Danmark

Sidst rettet af: twm Dato: 15-02-2026