Vrag. Hesselø S

ID: 6047 · Bekræftet position
www.vragguiden.dk/vrag/6047

Position & Dybde

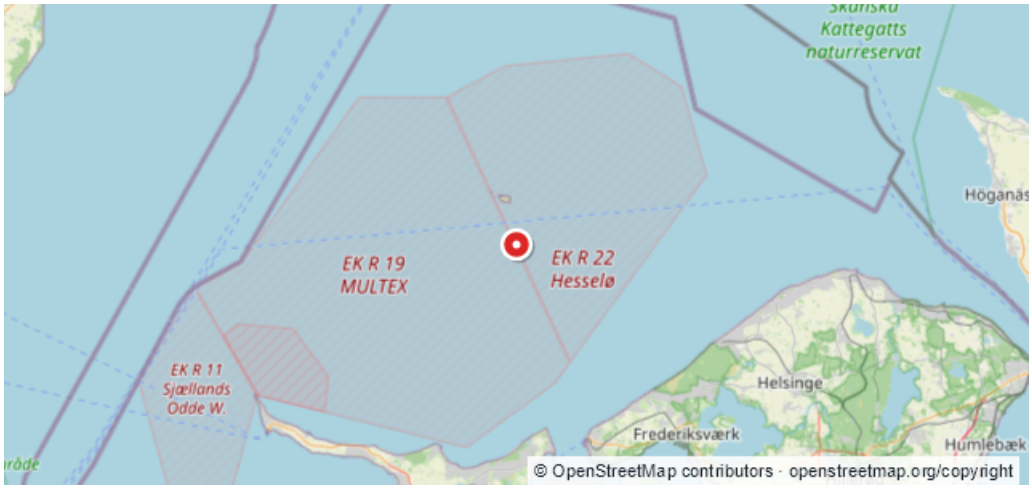

WGS84	
56:09,162N 11:43,560E	
ED50	
56:09,197N 11:43,636E	

Dybde (top)	Dybde (bund)
22 m	**Ukendt**
Stævnretning	Afstand til kyst
Ukendt	**4,5 km**

Beskrivelse

Kilde: Søfartsstyrelsen, Efterretninger for Søfarende (Niord EfS 1152/2016) 08-07-2026 Reference: GST 16. november 2016 Danmark. Kattegat. Hesselø S. Vrag. Position. 56I 09,162J N 11I 43,560J E. Detaljer. På ovennævnte position findes et vrag. Dybden over vraget er 22,3 m. Søkort. 129, 102 (INT 1302), 100. Publikation. [VragID 3050]. [J.nr. 2016044249]. (GST 16. november 2016) Positioner (WGS84): 1) 56° 09.162'N - 011° 43.560'E Område: Danmark. Kattegat. Hesselø S ### Kildeopdatering fra UKHO / EMODnet **Registrering:** UKHO 86496 **Hentet:** 23-09-2026 **Kilde:** UK Hydrographic Office via EMODnet Human Activities. **Dansk AI-referat** Der er ingen oplysninger om fartøjets identitet eller forlis\. En ældre registrering angiver dybde 22 og vanddybde 32 uden oplyste enheder; det fremgår ikke, hvad dybden 22 måler\. En fysisk verificeret vragposition er ikke dokumenteret\. [UKHO 86496\: Unavngivet UKHO\-vrag 86496](/vrag/6047/kilder/2651d86e-0fcd-4707-a591-b3882eb7dbfa?revision=ed05e714-0802-4546-a20f-23a1927bfe3d) — originaloplysninger, kildehenvisning og licens. Contains public sector information licensed under the Open Government Licence v3\.0\. [maritime-2651d86e0fcd4707a591b3882eb7dbfa-ed05e71408024546a20f23a1927bfe3d-reference]: # [maritime-2651d86e0fcd4707a591b3882eb7dbfa-ed05e71408024546a20f23a1927bfe3d-summary]: #

Sidst rettet af: twm Dato: 24-09-2026