Vindmølle D6

ID: 6057 · Bekræftet position
www.vragguiden.dk/vrag/6057

Position & Dybde

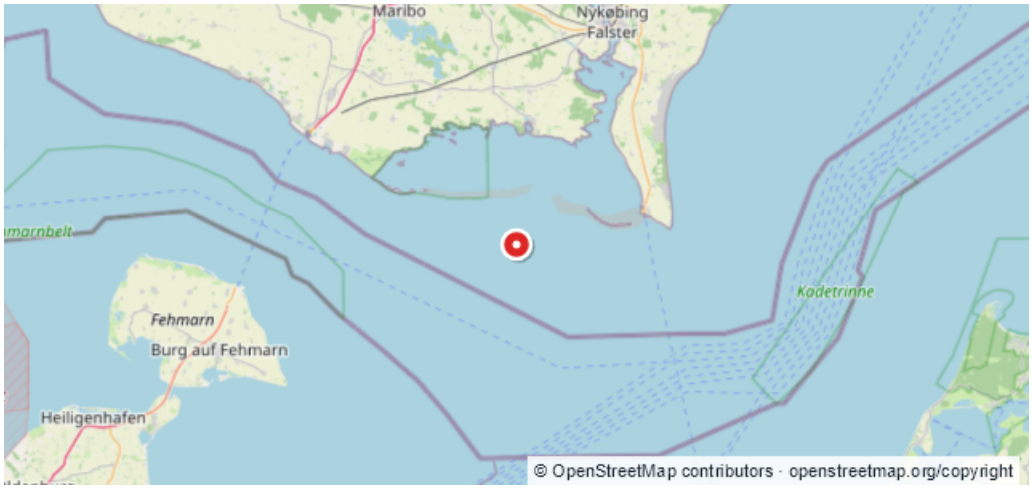

WGS84
54:32,630N 11:42,400E

ED50
54:32,668N 11:42,473E

Dybde (top)
Ukendt

Dybde (bund)
Ukendt

Stævnretning
Ukendt

Afstand til kyst
8,8 km

Beskrivelse

Kilde: Søfartsstyrelsen, Efterretninger for Søfarende (Niord EfS 749/2005) 14-07-2026 Reference: Energi E2 6. januar og 9. september 2003 og FRV 2004 og 17. maj og 1. juli 2005 Danmark. Østersøen. Nysted Havmøllepark. Vragrester og vrag.Position. 1)54I 32,63J N 11I 42,40J E, »vindmølle D6« SW.2)54I 31,98J N 11I 42,52J E.Detaljer. På position 1) findes vragrester, hvorover dybden er ukendt. På position 2) findes et ca. 10 x 2,5 m stort vrag, der rager ca. 1 m op over havbunden.Søkort. 196, 197, 104.Publikation. [J.nr. 2504-0061-99].(Energi E2 6. januar og 9. september 2003 og FRV 2004 og 17. maj og 1. juli 2005)□ Positioner (WGS84): 1) 54° 32.630'N - 011° 42.400'E 2) 54° 31.980'N - 011° 42.520'E Område: Danmark. Østersøen. Nysted Havmøllepark

Sidst rettet af: twm

Dato: 14-07-2026