Vrag. Hesselø Bugt W

ID: 6068 · Bekræftet position
www.vragguiden.dk/vrag/6068

Position & Dybde

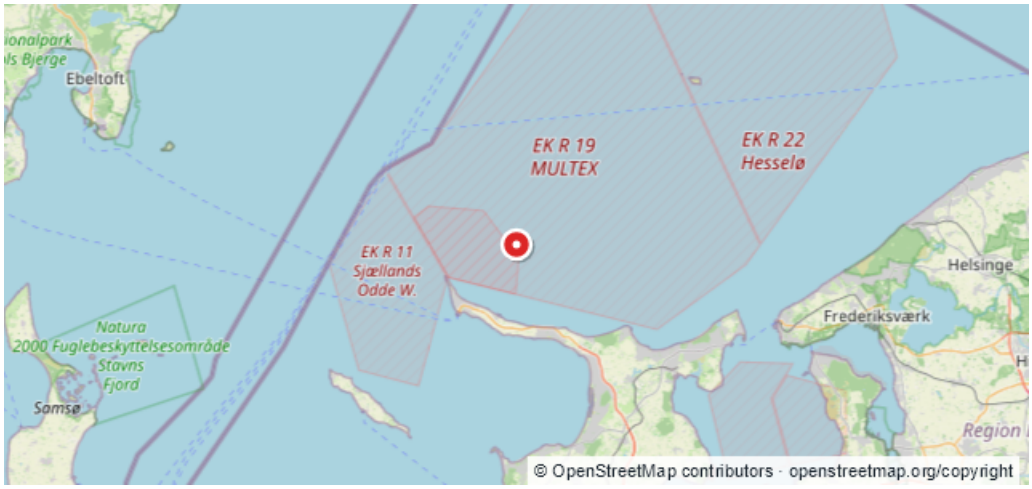

WGS84	
56:02,402N 11:23,962E	
ED50	
56:02,437N 11:24,038E	

Dybde (top)	Dybde (bund)
13 m	**Ukendt**
Stævnretning	Afstand til kyst
Ukendt	**7,5 km**

Beskrivelse

Kilde: Søfartsstyrelsen, Efterretninger for Søfarende (Niord EfS 787/2006) 14-07-2026 Reference: FRV 12. september 2006 Danmark. Kattegat. Hesselø Bugt W. Sjællands Rev E. Afmærket vrag.Tid. Indtil videre.Position. 1)56I 02,402J N 11I 23,962J E, vrag.2)56I 02,480J N 11I 23,968J E, N-kardinaltønde.3)56I 02,400J N 11I 24,114J E, E-kardinaltønde.4)56I 02,318J N 11I 23,965J E, S-kardinallystønde, Q(6)W+LFl.W.15s.5)56I 02,400J N 11I 23,821J E, W-kardinaltønde.Detaljer. Et fartøj er sunket på position 1). Dybden over vraget, der er afmærket som anførtpå position 2) - 5), er ca. 13 m.Søkort. 128 (INT 1379), 129, 102 (INT 1302), 100.Publikation. [AFM nr. 1263010, 1263014, 1263012, 1263016]. [J.nr. 2502-0012-04].(FRV 12. september 2006) Positioner (WGS84): 1) 56° 02.402'N - 011° 23.962'E 2) 56° 02.480'N - 011° 23.968'E 3) 56° 02.400'N - 011° 24.114'E 4) 56° 02.318'N - 011° 23.965'E 5) 56° 02.400'N - 011° 23.821'E Område: Danmark. Kattegat. Hesselø Bugt W. Sjællands Rev E Opdatering fra Søfartsstyrelsen, Efterretninger for Søfarende (Niord EfS 846/2006) 01-01-2006 Reference: FRV 12. september og 4. oktober 2006 Danmark. Kattegat. Hesselø Bugt W. Sjællands Rev E. Vrag. Afmærkning inddraget.Tidligere EfS. 37/787 2006 udgår.Tid. Indtil videre.Position. 1)56I 02,402J N 11I 23,962J E, vrag.2)56I 02,480J N 11I 23,968J E, N-kardinaltønde.3)56I 02,400J N 11I 24,114J E, E-kardinaltønde.4)56I 02,318J N 11I 23,965J E, S-kardinallystønde, Q(6)W+LFl.W.15s.5)56I 02,400J N 11I 23,821J E, W-kardinaltønde.Detaljer. På position 1) er sunket et fartøj, hvorover dybden er ca. 13 m. Afmærkningenpå position 2) - 5) er inddraget.Søkort. 128 (INT 1379), 129, 102 (INT 1302), 100.Publikation. [AFM nr. 1263010, 1263014, 1263012, 1263016]. [J.nr. 2502-0012-04].(FRV 12. september og 4. oktober 2006) 40424 Positioner (WGS84): 1) 56° 02.402'N - 011° 23.962'E 2) 56° 02.480'N - 011° 23.968'E 3) 56° 02.400'N - 011° 24.114'E 4) 56° 02.318'N - 011° 23.965'E 5) 56° 02.400'N - 011° 23.821'E Område: Danmark. Kattegat. Hesselø Bugt W. Sjællands Rev E Opdatering fra Søfartsstyrelsen, Efterretninger for Søfarende (Niord EfS 82/2007) 01-01-2007 Reference: FRV 27. september og 3. januar 2007 Danmark. Kattegat. Hesselø Bugt W. Sjællands Rev E. Vrag. Oplysning om dybde.Tidligere EfS. 40/846 2006 udgår.Position. 56I 02,402J N 11I 23,962J E,

vrag.Detaljer. På ovennævnte position findes et vrag, hvorover dybden er 13,1 m.Søkort. 128 (INT 1379), 129, 102 (INT 1302), 100.Publikation. [J.nr. 2502-0012-04].(FRV 27. september og 3. januar 2007) Positioner (WGS84): 1) 56° 02.402'N - 011° 23.962'E Område: Danmark. Kattegat. Hesselø Bugt W. Sjællands Rev E --- ### Dansk sammendrag af UKHO-opdateringen Den 2\. februar 2007 blev et vrag indberettet i position 56°02,402' N, 11°23,962' E med en angivet dybde på 13,1 meter og en vanddybde angivet som 20 uden oplyst enhed; dybdereferencen er middelvandstand\. Oplysningen stammer fra dansk Efterretninger for Søfarende nr\. 2\/82\/07 og blev optaget som NM 978\/07\. Registreringen blev senest ændret 4\. maj 2020\. Den aktuelle status er ukendt, og registreringen dokumenterer ikke i sig selv, at positionen er fysisk verificeret\. *AI-sammendrag af UKHO-kilden; originaloplysningerne står nedenfor.* [ukho-danish-summary:v1:uk-ukho:69140:4AB1A7705572069BD667F47389127D4A93DDC9D3B4CAB2618400571673EB4BB7]: # --- --- ### Kildeopdatering fra UKHO / EMODnet **Registrering:** UKHO 69140 **Hentet:** 15-09-2026 **Kilde:** UK Hydrographic Office via EMODnet Human Activities. [UKHO-kildepost (GeoJSON)](https://ows.emodnet-humanactivities.eu/wfs?service=WFS&version=2.0.0&request=GetFeature&typeNames=emodnet%3Awwshipwrecks&outputFormat=application%2Fjson&srsName=CRS%3A84&CQL_FILTER=wreck_id%3D%2769140%27) [Open Government Licence v3.0](https://www.nationalarchives.gov.uk/doc/open-government-licence/version/3/) Contains public sector information licensed under the Open Government Licence v3.0. **Status ved denne kildeopdatering:** Ukendt kildestatus — kræver gennemgang En offentlig registerposition er ikke automatisk en bekræftet vragposition. Ikke til navigation. Oprindelige positionstekster kan være historiske og have andre datumer. **UKHO-kilderevision:** uk-ukho:69140:4AB1A7705572069BD667F47389127D4A93DDC9D3B4CAB2618400571673EB4BB7 > **Kildens position (WGS84, breddegrad,længdegrad):** 56.0400333,11.3993667 #### Oprindelige UKHO-oplysninger **Leverandørstatus ved seneste modtagelse:** n\/a **Opmåling og positionshistorik (originaltekst):** SEP 2007\/000007082\. 2\.2\.07\. WK 13\.1MTRS IN 5602\.402N, 1123\.962E \[WGD\]\. \(DANISH NM 2\/82\/07\)\. \- NM 978\/07\. **Oprindelig positionstekst (datum skal kontrolleres):** 56 2\.402 N,11 23\.962 E **Oprindelig breddegradstekst:** 56 2\.402 N **Oprindelig længdegradstekst:** 11 23\.962 E **Oprindelig horisontal datumkode:** WGD 2 **Registreret dybde:** 13\.1 **Dybdekvalitet:** depth known **Generel vanddybde:** 20 **Vandstand / eksponering:** always under water\/submerged **Vertikalt datum:** Mean Sea Level **Visuel synlighed:** not visually conspicuous **Radarsynlighed:** not radar conspicuous **Oprindelig sensor / fundmetode:** None reported **Seneste sensor:** None reported **Første registrerede fund (originalværdi):** 2007 **Seneste fund (originalværdi):** 2020 **Ophav:** national HO\/authority notice to mariners **Seneste kildeændring (originalværdi):** 20200504

Sidst rettet af: twm Dato: 16-09-2026