Acorn, Halmstad

ID: 6378 · Usikker position
www.vragguiden.dk/vrag/6378

Position & Dybde

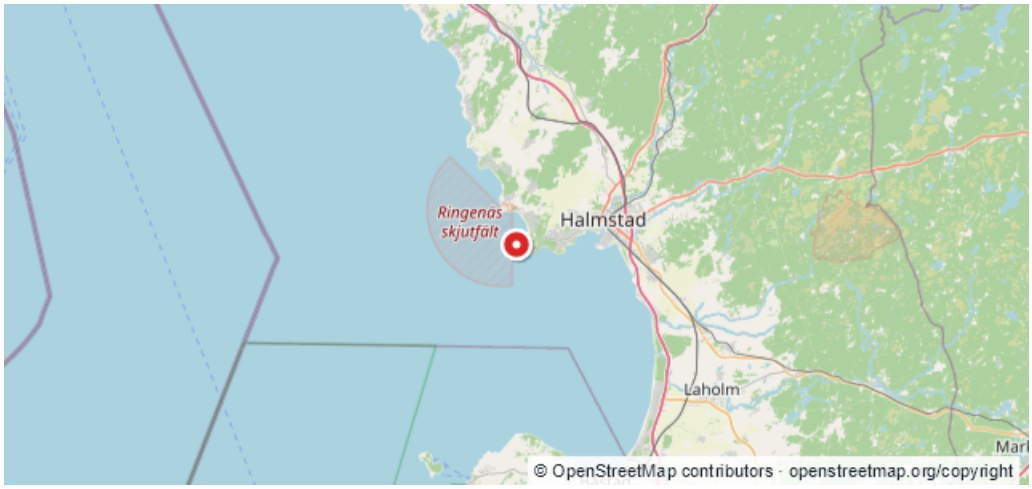

WGS84	
56:39,000N 12:42,500E	
ED50	
56:39,033N 12:42,575E	

Dybde (top)	Dybde (bund)
Ukendt	**9 m**
Stævnretning	Afstand til kyst
Ukendt	**0,1 km**

Beskrivelse

Svenske kildeoplysninger fra Fornsök **Registrering:** RAÄ L2026:374 **Kilde:** Riksantikvarieämbetet, Fornsök (CC0 1.0) **Dato:** 25-08-2026 **Kildens position (WGS84):** 56:39,000N 12:42,500E **Område:** Halmstad, Halland [Åbn den originale registrering i Fornsök](https://app.raa.se/open/fornsok/lamning/8cc8131f-0745-42be-90d4-5b7b4e674161) ### Dansk sammendrag Briggen Acorn var et egetræsskib under sejl, som i marts 1802 strandede ved Tylön ud for Halmstad. Skibet sejlede i ballast. Den arkivbaserede vraglokation angives ved Tylöns kyst på cirka 9 meters dybde, men er ikke fysisk undersøgt. --- ### Svensk originaltekst fra Fornsök **Beskrivelse:** Arkivuppgift om fartygsförlisning: Brigg ACORN. 1802-03-. Strandad. Dimensioner, byggnadsår och last: Ek. Barlast. **Alternative navne:** - ACORN **Orientering:** På kusten av Tylön utanför Halmstad, ca 9 meters djup. **Placering:** Under vand **Antikvarisk vurdering:** Ingen antikvarisk bedömning **Anbefalet vurdering:** Övrig kulturhistorisk lämning **Aktualitet:** Oplysning om et muligt fund; lokationen er ikke bekræftet ved en fysisk undersøgelse **Undersøgelsesstatus:** Lokationen er ikke undersøgt **Skadestatus:** Ikke registreret som beskadiget **Egenskaber:** - Framdrivning: Segel - Material: Trä - Typ: Skepp **Skriftlige kilder:** - Skandinaviskt vrakarkiv nr: A-1667 **Publiceret:** 30-01-2026 **Senest ændret:** 30-01-2026 **Registreringsgrundlag:** Fastighetskartan/utskrivet ortofoto **Målemetode:** Manuell inprickning **Positionsfejlmargin:** 30 m **Indlæsningsusikkerhed:** 10 m

Sidst rettet af: twm Dato: 25-08-2026