Vrag. Falsterborev NNW

ID: 6565 · Bekræftet position
www.vragguiden.dk/vrag/6565

Position & Dybde

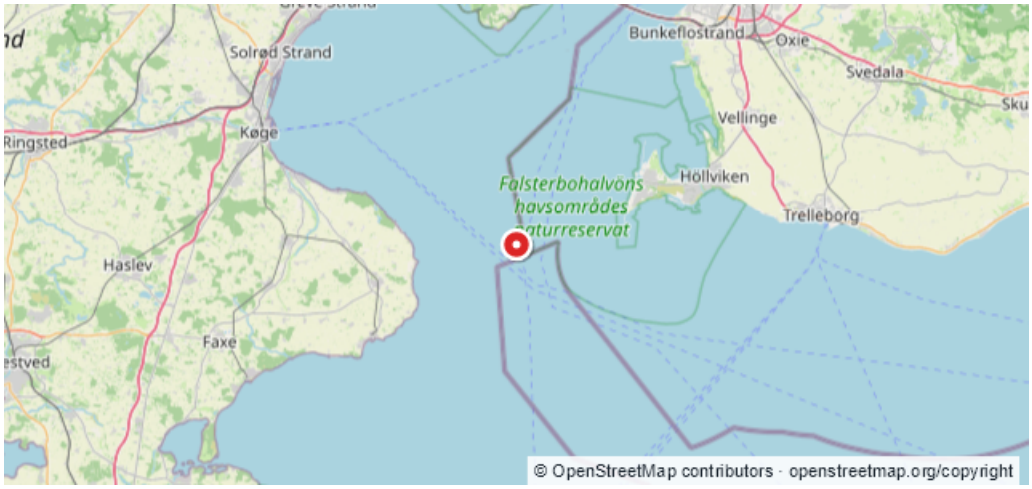

WGS84	
55:20,822N 12:37,419E	
ED50	
55:20,858N 12:37,491E	

Dybde (top)	Dybde (bund)
16 m	**Ukendt**
Stævnretning	Afstand til kyst
Ukendt	**10,9 km**

Beskrivelse

Danske kildeoplysninger fra Niord **Efterretning:** Niord EfS 178/2013 **Dato:** 28-08-2026 **Reference:** KMS 2012 **Område:** Danmark. Sundet. Falsterborev NNW > **Kildens position (WGS84):** `55:20,822N 12:37,419E` ### Oplysninger fra efterretningen Danmark. Sundet. Falsterborev NNW. Oplysning om vrag. EfS-henvisning. 21/750 1965. Position. 55I 20,822J N 12I 37,419J E, vrag 15,7 m. Detaljer. Dybden over vraget på ovennævnte justerede position er 15,9 m. Søkort. 132 (INT 1332), 198, 104. Publikation. [VragID 476]. [J.nr. 2013001554]. (KMS 2012) **Positioner (WGS84):** 1) 55° 20.822'N - 012° 37.419'E ### Kildeopdatering fra UKHO / EMODnet **Registrering:** UKHO 31832 **Hentet:** 21-09-2026

Sidst rettet af: twm Dato: 21-09-2026