Ukendt

ID: 659 · Usikker position
www.vragguiden.dk/vrag/659

Position & Dybde

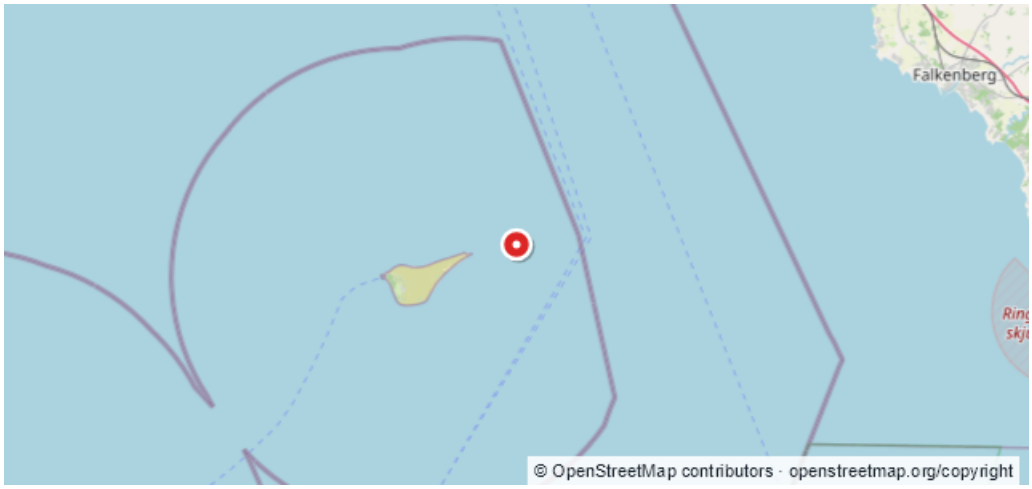

WGS84 · Beregnet WGS84-visning
56:44,726N 11:44,385E

ED50
56:44,76N 11:44,46E

Dybde (top)	Dybde (bund)
Ukendt	**Ukendt**
Stævnretning	Afstand til kyst
Ukendt	**4,8 km**

Beskrivelse

Vrag på Anholt Østerrev Omregnet H6248-6370, D1045-50

Sidst rettet af: DykInfo Dato: Ukendt