Trawlhold/vrag

ID: 664 · Bekræftet position
www.vragguiden.dk/vrag/664

Position & Dybde

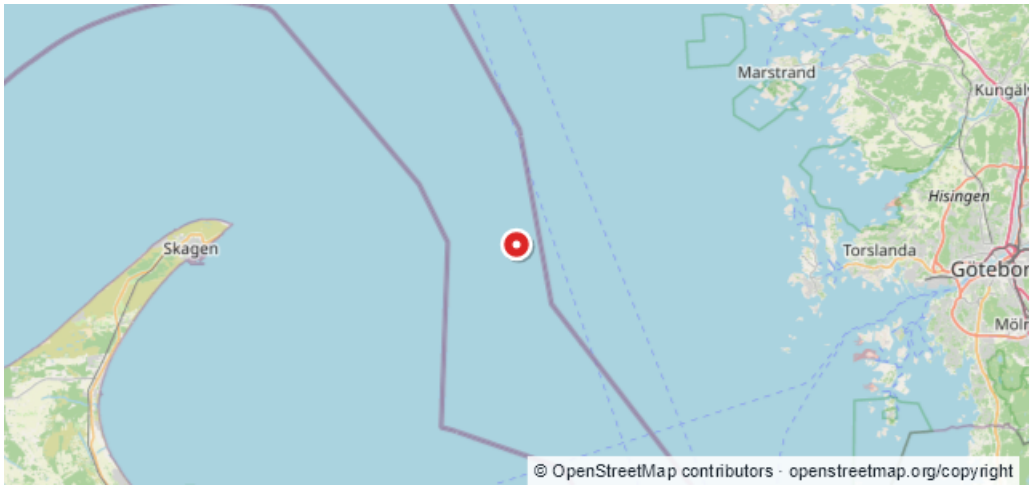

WGS84 · Beregnet WGS84-visning
57:43,756N 11:08,544E

ED50
57:43,79N 11:08,62E

Dybde (top)	Dybde (bund)
Ukendt	**Ukendt**
Stævnretning	Afstand til kyst
Ukendt	**23,2 km**

Beskrivelse

Kilde:$.DykInfo ref.202 Deccapos. Rettet den 02/04-1995. $UVGU$95$ ANDERS CLAUSEN

Sidst rettet af: DykInfo Dato: Ukendt