Rosa

ID: 789 · Usikker position
www.vragguiden.dk/vrag/789

Position & Dybde

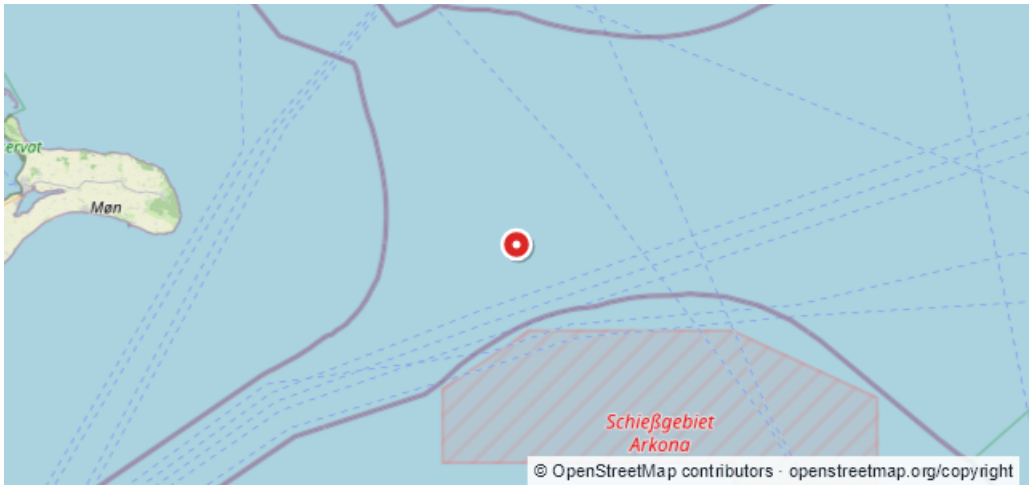

WGS84 · Beregnet WGS84-visning
54:56,015N 13:07,749E

ED50
54:56,05N 13:07,82E

Dybde (top)	Dybde (bund)
Ukendt	**Ukendt**
Stævnretning	Afstand til kyst
Ukendt	**30,7 km**

Beskrivelse

Forlist 13.5.1950 Fiskekutter (c)Rettet den 15/04-1997. ANDERS CLAUSEN

Sidst rettet af: DykInfo Dato: Ukendt