

Thurø-dæmningen

ID: 989

Naturdyk

Position & Dybde

Breddegrad (ED50)	Længdegrad (ED50)
55:03,30N	10:39,30E
Dybde (top)	Dybde (bund)
N/A	6m
GPS (ED50)	GPS (WGS84)
55:03,30N 10:39,30E	55:03,262N 10:39,226E
Stævnetning	Afstand til kyst
N/A	0,0 km



55,0544°N, 10,6538°E

Beskrivelse

Strømmyk med skrænter under selve broen. Der er meget liv og stedet er velegnet til natdyk. Der kan om sommeren være meget trafik i området. Se Fyns UV-guide nr 36. Rettet den 17/12-1992. \$UVGU\$92\$

Sidst rettet af: DykInfo

Dato: 01-01-1753

Billeder (4)

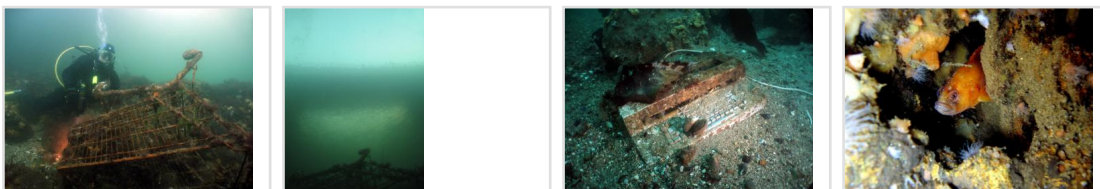

Åbn vraget på din mobil

Scan QR-koden med din mobil for at åbne vraget direkte på vragguiden.dk

www.vragguiden.dk/vrag/989

